朝鮮日報
四面八刊夕日

社說

思想改善과 社會의改善

學生思想調査委員會具體案에對하야

一

文部省에서는學生思想의左傾化에對한 그原因과밋그對策을根本的으로講究하기爲하야敎育家官許思想家其他關係當局의專門家를網羅하야 學生思想調査會特別委員會를任命하고 累來調査硏究中이든바再昨日小委員會에서作成한具體案을決定하얏는데 그細目은아즉入手치안엇승으로詳知할수업스나 이案은大體項目에依하야보건대 學生이左傾케되는原因은 一、社會의狀勢 二、思想界學界의傾向 三、敎育의缺陷 四、맑시즘의性質 五、左傾運動 六、靑年의心理 七、境遇及素質等을列擧하얏고그對策으로는 一、社會狀勢의改善 二、思想界學界의矯正 三、敎育의改善 四、左傾運動의防止等을列擧하얏다 이中에잇서서左傾되는原因에列擧한二、三、四、五、六、七의諸項目은結局第一項目인社會狀勢에依하야制約되는것이오 그對策으로列擧한二、三項目도結局第一項目인社會狀勢의改善이라는것에包括될性質의것임으로論理的으로結局學生思想의左傾化에對한原因및對策이란 社會狀勢의改善이란命題에要約되고마는것임을 文部省學生思想調査會特別委員會는提示한것이다

二

그리고 對策中에左傾運動의防止라는 項目에는 細目으로 (一)共産黨共産靑年及外廓團體平로레타리아文化團體의 運動을取締할것 (二)學內及學外에在한學生 生徒의左傾運動에對하야는學校家庭內務及司法機關聯下에 그取締를周密히할것等을規定하얏는데 思想이란어떠한것임을 勿論하고 그것이한個의 行動體系의一鎖인것은 勿論이지만은 思想그自身은 한個의物質도 또는具體的物象이안인限에서 그것을엇더한規範下에律하고 또그結果로서 나타나는思想하는人自身의人間的活動의自由를限定함으로서 그것을防止하는方法이積極的인듯하면서 實際에잇서서는無形한思想그自身의 無限한擴大性이라는 空間的性質로因하야 그것이極히消極的方法임은 그것을律하는當局者로서도 理論上으로는 否認치못할事實로서 終局的으로 一定한思想이란結局그思想의物質的基礎卽 그思想의發散하는根據인 社會狀勢라는條件의變更이 思想變更의 客觀的條件이되는것이오 그以外에는 그보다高級한思想의發見이 그主觀的條件이되는것임은 自明한事實이다 또한文部省學生思想調査會特別委員會等도이것을 承認한것이라고는 볼것이니 對策中 그思想界學界의矯正이라는 項目中의細目中에 (一)은國體國民精神의原理를闡明하야 國民文化를發揚하고 外來思想을 批判하야 마르시즘에對抗할수잇는理論大系의建設을目的으로한有力한硏究機關을設할것(二)時勢에適應한精神文化의 硏究에對하야 獎勵金을與하고 又思想의指導上有益한 文獻의出版을獎勵할것을規定한것은 卽이것을意味하는 것이다

三

要컨대現在의學生思想問題라고하는것은 「學으로서의마르시즘」「行動으로서의마르시즘」에잇서서發表者가國家의 治安을妨害한다는데서 自然「學으로서의마르시즘」까지를 同樣으로하게되는것 統一性에依하야 오즉날「硏究의自由」란全然的獨立的性質도못으로 그것은學과行動의全體的 되게되는것은 事實이다

日中停戰會議成果

明五日午前中에는 停戰協定正式調印

出席不能者는追後調印코 郭泰祺氏는病床에서

【上海三日發電通】日中協定起草委員會는本日午後四時開會五時四十分散會하바調印方法은會議에出席不能인植田、重光、郭泰祺及윈의四氏는追後에調印하기로決定하얏다 英文외外에起草되는日中兩國文도本日中에作成하야 此를互相開政府에請訓하야明四日은休會하고 明後五日午前中에調印하기로決定하얏다

그리고랜프슨公使의歸國도六日出發로變更된模樣이다

效力은日中文調印

【上海三日發電通】本日午後의停戰本會議에서協定案文(日英文)에對하야最後的整備를行하기로되엇는데中國文도三日中에는完了될豫想임으로最後의正式調印은四日의最終會議에서行하기로決定하얏다 그리고中國文이채되지안으면四日은英文에만調印하고效力은日中文의調印完了後에發生될터이라고

協定如何에달하 廣東派는絶緣?

【上海三日發電通】孫科는二日胡漢民汪精衛와會見하겟는데만일余의救國에對한希望을南京側이容認치안으면余는政治的에南京側과絶緣할決心이라고打電하얏다 孫科와蔣、汪과의會見後그의結果如何에依하야廣東派는意態中央에叛旗를들던는데其時期는停戰協定調印後十日以內라고觀測된다

日本軍撤退地警備 警察數三千五百

一部約五百名은 一兩日中上海到着

【上海三日發電通】日本軍撤退區域의治安維持에當한外人을含한中國側의特別警察은警官總數三千五百으로旣히그一部約五百名은北平으로부터上海에向하야出發하얏슴으로一兩日中에는當地에到着하는데右特別警察隊는和蘭人몬테가濟南事件後組織한外人을含한優秀한警官隊로서現在北平에서特別의訓練을맛고잇든것이라고

停戰交涉成立은 圓卓會議의前提

不應境遇에는共同管理? 日本軍部側의見解

【東京四日發電通】停戰協定에關聯하야軍部最高首腦部의見解는左와갓다

協定調印으로關北의安全이列國의拘束도加하야確實하얏다 이나다음問題는圓卓會議나中國側은圓卓會議를希望한다는說도잇스나停戰協定은圓卓會議의前提도서의協定임으로中國側이此를拒否할理由는업다 中國側이圓卓會議에應치안는다면關係列國의힘으로나간다면關係列國의힘으로租界擁護의安全確保의手段을講함은不得已의일이다圓卓會議가進展안되면上海의安全이確保안되고從하야派兵의目的을達成못하는것임으로會議의成否는日本軍의撤退는密接한關係가잇다고見解되다圓卓會議가進展못되야도別로히方途가確立되면日本軍은速히撤兵을實行한다

羅外交部長은 正式辭表提出

【南京四日發電通】國民政府外交部長羅文幹은昨日의行政院會議에서停戰交涉의經過報告를하고日本軍의撤退後의該地帶行政方針에對하야說明한後行政院長汪精衛에對하야正式으로辭表를提出하얏다停戰協定이中國側에滿足한結果를엇지못하얏다는

【上海三日】郭泰祺는三日朝與五十名의學生代表모양인者의訪問을바다面會하든中停戰交涉의經行에對하야實問을밧다가二名의學生은卓上의화병한개를던저郭의前額部에命中하야右眼의上에裂傷을내고現場에居合한警官이달려들은同時에多數逃亡하고六名은逮捕하엿나郭의負傷은그리重傷은아니다

盲彈破裂로 三名死傷

閘北戰場整理中

【東京三日發電通】野村司令長官發三日海軍省着=二日午後五時半閘北戰場整理中盲彈의破裂로陸戰隊二等水兵八木勇同鳥貫太郎의二名即死二等水兵馬場秀雄는前額部其他에輕傷을입엇다

日中文協定案은 當事國間에交換

◇三日政府에請訓

【上海三日發電通】停戰協定의日中文은本日日中間에서交換하야日本公使館은政府에請訓하얏다協定成文은英文六通日中兩國文各二通으로되엇고英文의分은日中兩國과中立國四個國代表에交附하고日中文의分은日中兩國이交換한다

「람」公使歸朝

停戰交涉調印된後

【上海三日發電通】英公使란프슨氏는停戰交涉調印後賜暇歸朝하는데米公使존손氏도會議後北平에歸할터이다

郭泰祺襲擊은 學生과救國會員

停戰協定에不滿갓고

【上海三日發電通】郭泰祺를襲擊한것은學生外에上海各團體聯合救國會員等으로郭에對하야停戰協定에調印하지말나고脅迫하얏든지고함부로써被擊하얏으로二、三日中에調印하게되다면會議에는出席못하고病床에서調印하게되리라고中國側은發表하얏다

閘北事件 聯盟에報告

【上海三日發電通】昨日의閘北事件에關하야阿部艦隊參謀長으로부터中立國武官에報告하얏다中立國武官은軍事小委員會의名으로此를本日커네바에報告하기로非公式으로發表하얏다

國民政府會議 召集키로決定

五月十日洛陽에서

【南京二日發電通】國民政府는十日洛陽에政府改造以來第二回의國民政府會議를召集키로決定하얏다右會議의議題는

一、國民代表會議召集의件

一、一般大赦案

一、外國의壓迫에對한國防策 國內安定策

一、水災救濟策

等이다

政友會의 選擧法改正會

【東京三日發電通】政友會는三日選擧法改正委員會를開催하고犬養總裁는左의인사를述하얏다

現行選擧法은第一돈이들부로來小、大、中選擧區로區分햇는데가장헐級의代表者로내일必要가잇다고思한다小選擧區는經驗上實으로서는簡易함으로조ㅎ나死票가만코競爭이激甚한例가만흐며또買收費가든음으로此際뇌一時的便宜는것을고英國을무러서改하고십다要컨테政治百弊의基는돈이勝多히드는데잇다從하야돈이안들가정도이안들게하는것이必要하다第二의選擧區制는初期以도록硏究하기를바란다

聯盟調査團一行 謝總長正式會見

顧維鈞入國問題도解決? 會談은約二時間

【長春三日發電通】릿톤卿(英)마롤스코치伯(伊)와로뗑將軍(米)슈네博士(獨)의五委員은吉田大使와謝外交部總長과의會見은正午까지二時間에亘하야國務院會議室에서行하얏다 勞頭委員長릿톤卿으로부터公式으로調査團入滿의인사를述하야相互握手를交한後今後의調査方針에對하야打合할것이잇다하며에對하야謝外交部總長은

調査團의入滿은衷心歡迎하는바로政府에서도모든便宜를供與하려한다 充分國內의實情을調査하야旨로答하얏다 그래서本日의會見에는表面一切顧維鈞問題에觸치안코單히調査團과의間에儀禮的交驩을行함에不過하얏는데確聞한바에依하면顧維鈞問題에對하야는雙方이相當히强硬한意見의開陳이잇섯스나그結果에對하야는一切의公表를避하야雙方의面目保持에努力하는바잇슨聯의老巧한手腕이窺知되는터이나結局本問題에對하야는調査團이自發的으로顧維鈞의滿洲國內에對한一切의政治的行動을封鎖하고그의今後行動을一切尾行의形式에依한다는保障에依하야圓滿解決에到達한模樣으로調査團入滿以來의大對滿가行한것으로觀測된다

顧維鈞一行은 面會도못한다

【長春三日發電通】國際聯盟調査는昨夜日本領事館를通하야밤이새도록打合한結果旣報의日程을變更하야릿톤卿外各國委員及吉田大使는本日午前十時에謝外交總長을正式으로國務院에訪問하기로하고午前九時三十分大和호텔을出發하얏다 此會見席上調査團으로서滿洲入國의인사를交하고今後의푸로구람에對하야協議를遂하기로되얏스나顧維鈞一行의民國側委員은호텔階上一室에서一步도나가지안코一切의會見을拒絶하얏다

謝外交總長談

【長春三日發電通】國際聯盟調査委員國과二時間에亘하야建國以來의大會見을遂한謝外交總長은調査團一行을支那압헤서賤視하는途中左와如히말하얏다

滿洲國으로서는最初의聯盟使節을맛고져東洋平和에貢獻이잇슬重大한任務와그의勞苦에對하야衷心으로感謝한다本日의會見에는特히滿洲의實情을聽取하야完全히使命을遂行하라는斷絕이고民國參與員의入京問題에對하야는更히남지機會도잇슴으로只今一切의發表를써려나그根本信念에變化는업다要컨데草創時代에對한滿洲國內의治安政治의平和의確保에잇슬뿐이다

顧維鈞問題는 四日最後決定

【長春三日發電通】顧維鈞問題에對하는雙方의意見이完全히合致되지못하기때문에聯盟側라ー스書記長과大橋外交部次長과의間에三日午後三時半부터二時間에亘하야協議를續行하야最後의決定을보기로하얏다

滿洲國政府는 補足的說明만

調團맛는滿洲國態度

【長春二日發電通】國際聯盟調査團의新京訪問에對하야滿洲國政府에서는二日午前九時부터緊急閣議를開하고萬般의打合을行하얏는데調査團의滿洲에對한使命의大部分은奉天에서되엿더니으로滿洲國政府도서는補足的으로事變前後의事情을說明하면조타然이나調査團의使命以外의意味에서의實情調査에對하야는新國家承認의時期를促進키爲하야도適切한것인데

一、舊東北政權當時의財政紊亂의狀態를數字的으로列擧하야三千萬民衆이如何히塗炭의苦惱를맛보앗는가

一、建國의由來即滿洲國의獨立은舊東北軍閥에對한東北四省民의反逆의烽火로必然의歸結이나

一、外國人의官吏登用은建設時期에在한政務의運用上活達事務의運用上指導를受하는以外의意味는업고반다시日本人에限한것이아니다

調査事項輻輳로 日程을延期!

顧問題로一大支障

【長春三日發電通】國際聯盟調査團은奉天着以來調査範圍를益益擴大하야徹底히하려는關係로形便上日程을變更하게될터인데長春着以來入京即時로顧維鈞問題等의未解決問題에서쓰을너서잇는것과調査事項이益益輻輳함으로到底히豫定의日程으로는困難하게되겟다從하야吉林、哈爾賓에對한日程도順次延期될模樣이다

上海遭亂者 慰問使派遣

【東京三日發電通】芳澤外相은犬養首相과協議의結果上海爆彈事件의負傷者를慰問하기爲하야首相外相의慰問使로前누라질大使有吉明氏를上海에派遣하기로決定同氏는十日頃上海를向할豫定이다

滿洲問題에對하야는 今秋까지討議延期

◇드라몬드事務總長◇ 各國代表에諒解要求

【제네바二日發電通】聯盟首腦部에서는理事會가日本側以下中國調査委員國의報告書全部를總會에提出하야此에對한意見을述하기까지滿洲問題에對한討議는行치안키로內定하고此를十九個國委員會及總會의決議案으로하려고드라몬드事務總長은秘密裡에各國代表部에此議案을內示하야諒解를求하얏나그럼으로如斯한手段은滿洲問題의討議를今秋까지延期하게되는것임으로猛烈한反對가起하리라고豫想된다

艦隊太平洋滯留는 經費問題로不能

△米푸랏트提督談

【華盛頓二日發電通】亞米利加海軍軍令部長푸랏트提督은本日左와如히말하얏다

最近大演習의際太平洋에集結식힌米國艦隊를引續滯留식힐目的을가졋든것이經費의關係로不可能할지모른다又米國艦隊의太平洋集結은東洋問題를考慮로한것은아니다또演習은成功裡에마추엇다

財政經濟問題로 臨時議會에糾彈

若槻、町田兩氏陣頭에서서 民政黨의陣容整齊

【東京三日發電通】六十二議會도二旬餘에迫하얏슴으로民政黨은會期十日間을有効히利用하고잇는바同黨은各種의準備를進行하야政府攻擊을行할作定인데財政經濟問題를가장重要視하고貴族院에서는若槻總裁、町田總務가陣頭에서서所謂犬養氏의스로一간과政府施設의矛盾撞着五個年計劃實施에對한政府의無誠意를糾彈하기로되얏다

調査團入都와 滿洲國의方針

重要意見協議決定

【長春二日發電通】二日午後七時三十分國際聯盟調査團이처음으로兩都에入함에對하야滿洲政府는本日午前九時부터閣議를開催하고重要意見의打合이잇섯는데日本側의要路를往訪하야非公式으로滿東平和를如何이하면確保할수잇는가의基本調査를行하는使命임으로民國側의惡宣傳反駁은拘泥말고我等의任務達成을爲하야虛心坦懷의機會와便宜를與케하라 調査團의申出이잇섯다故로調査團으로서는民國側의逆宣傳마는毛頭도업고誠心誠意日中間의紛爭解決에資하고極東平和의에문에基本調査書를作成하려고그의資料蒐集으로써重大任務를하는것임으로嚴査의徹底를期할것은勿論이나그에문에裁判官이被告에對하는것가튼不愉快한氣分은一切除去하고天眞爛漫하게事實의實態를調査하라는것이滿洲國側의希望이라고

位記御沙汰

【東京四日發電通】爆彈事件으로負傷한上海居留民團長河端貞次氏에對하야左와如히御沙汰가잇섯다

故 河端貞次 敍從六位(特旨로써位記를追賜함)

朝新支配人任命

朝鮮新聞社取締役責田忠德氏는今回同社支配人에任命되얏다氏는大正九年以來社務에格勤精勵한今日社業의隆運을본것도實로氏의努力이多大하다今後一層社運의進展을圖하리라고

陸士在學期間 一個月短縮

【東京二日發電通】陸軍士官學校의在學期間은從來豫科二年本科一年十個月이든것을今回一個月間短縮하기로決定하얏다

今日定例閣議 匪賊問題說明

【東京三日發電通】三日의定例閣議는午前十時開會荒木陸相으로부터滿洲에對한最近特히續出하는匪賊의叛亂情勢에對하야詳細한說明을하고滿洲國軍은此等叛軍에對하야힘은弱하지안하나複雜한關係로匪賊에彈壓을加하기困難한旨를說明하얏다따라서高橋藏相은追加豫算은此以上各省의要求에應키어려운것을述하고正午散會하얏다

陸戰隊上陸 〇〇方面에急行

【上海二日發電通】二日午前十一時十分軍艦〇〇으로부터陸戰隊〇〇各上陸〇〇方面에急行하얏다

人事消息

▲大西秀治氏(電通奉天支局長)三日午後七時入城

八面鋒

○日中停戰會議는調印하게되엿다

○그런데郭代表는救國會員에게被襲。羅外交部長은辭表提出

○그理由에가로사대停止會議가하나는屈辱的!하나는不滿!

○이것이眞所謂成服後의藥方文

三好化粧品愛用家優待券添附大賣出

本券의內容
一枚式謹呈함 賣出期間 自昭和七年三月十五日 至昭和七年六月末日 交換日時 三好化粧品本舖

봄에뛴얼굴에도 안끼고 — 三好크ー림
봄바람에트지안코 절피고도삭지안코 — 三好水白粉
절대무독 분명하는 — 三好포마드
소발도건양도적로 — 三好化粧水
식물성으로특선된 — 三好香油
피부를윤택히하며 안색을절백히하는 것지안코윤택하며 절대부서지지안는
(其外本舖製品八十餘種)

工產品評會銀牌及賞狀寫眞縮圖

五大醫學博士責任證明 朝鮮總督府中央試驗所無鉛證明 京畿道衛生課原料檢査濟 工產品評會銀牌受領

最近新製品의一部 頰紅 口紅 眉墨 香水 ブドー 洗粉 口中香水 鉛白香水 コンパクト

募集 支店及特約店 男女有給社員

朝鮮京城昭格洞一五九 三好化粧品製造本舖 三星堂 振替京城一七三〇〇 電話光化門 一五九五八

一工場 京城昭格洞一六一 二工場 京城西大門町一丁目八五

支店 仁川·開城·安城·利川·長湖院·太田·天安·元山·興南·全州·江華·平壤·鎭南浦·宣川

市內宣傳部十部 販賣店 到處有名百貨店 化粧品店 洋雜貨商

印材 印章店印材 請印章附屬品 一式 卸賣商 京城府黃金町二丁目二八 中島印材店 電話本局三四四三番 振替京城一五三〇五番

防水布 雨衣 市內는電話次第配達합니다 下記外에防水布一切의如何한多量의注文에도應함

學生男女用ゴム引雨衣 七八歲 一圓二十錢 九十歲 一圓四十錢 十一二歲 一圓六十錢 十三四五歲 一圓八十錢

鯨尺 二尺四寸 二圓四十錢 二尺六寸 二圓七十錢 二尺八寸 三圓 三尺 三圓三十錢 三尺四寸 三圓

商店配達自轉車及作業用 マント型은二尺四寸三圓부터 寸마다三十錢上

貨車 馬車 用シート雨覆 厚帆布製四圓부터 所謂特 染色完全滲込 各種

紳士淑女用 高級ゴム引レインコート 七圓五十錢부터 同 九圓까지

京城光化門通 朝鮮防水布製造所 電話光化門二一二番 振替京城五三〇七八番 (定價表進呈)

鎭南浦刑務所囚人等 刺傷騷動으로發砲

日本人罪囚를利鎌으로亂刺 拳銃發射로二名重傷

【鎭南浦支局電話】 지난삼일오후다섯시경에 진남포형무소(鎭南浦刑務所)에서 작업하든 일본인죄수와 조선인죄수간에 사소한말다툼이동기가되어 조선인죄수가 일하는데쓰든낫(鎌)으로일본인죄수의얼굴(顔面)머리(頭部)배(腹部)를찔러중상케하엿는데이일이일어나자작업하든죄수전부는 형무소유리창을 파괴하는등 일대수라장을일우엇다 그리하여이를진압코저형무소에서는발포(發砲)하여 두명의 중상자를내이게 되엿는데이급보를접하고 평양지방법원교본검사(平壤地方法院橋本檢事)는 공의를대동하고 하남(下南)하여진남포경찰서박사법주임(朴司法)과함께현장을실지검증하엿다 중상을당한일본인죄수는즉시평양도립의원진남포분원(鎭南浦分院)에 수용 하엿스나 드듸여금조에절명하고말엇다

國聯調査員暗殺해 滿洲國顚覆을陰謀

테로團數十名檢擧 中共黨活動露骨化

【哈爾賓四日發電通】 오는칠일경에합이빈(哈爾賓)에오는련맹조사위원(聯盟調査委員)을암살하고야 중대한 국제문제를야긔하고만주국전복(滿洲國顚覆)의초지(初志)를관철코저한로서아, 중국인등으로조직된국제적『테로』단의일대음모가폭로되어 수모자로 지목되는 로서아인중국인등 수십명을 검거하얏는데 적색(赤色)『테로』단은 중앙부(中央部)와의 련락이 두절된관계로 분해작용(分解作用)을 이르키엇다 적극파(積極派)는중국공산당과의합작(合作)을도모하야 중국 공산당의 활동은점점로골화(露骨化)하고잇다

赤色、青色의『反戰』의檄文

【兩處工場에突然雲飛】 東大門署數名檢擧

지난오월일일 메이데이를 긔하여 그날오후오시경에 시내창신동일백삼십이번지 자동차수선공장(自動車修繕工場)동양공업사(東洋工業社)(주인은리용구)(東崇洞) 신설리(新設里) 종연방적회사공장(鐘淵紡績會社工場)에 청색(靑色)과 적색(赤色)이종의『비라』를 산포하엿는데 그내용은 모국(某國)이 모국(某國)을 점령하는것은 절대반대한다는 반전(反戰)비라라한다 그리하며 동대문서에서는이 의자로 인증한수명을 검거하고 취조중이라한다

救國義勇軍과 朝鮮○○團結合

어느새 사건이이러날지몰러 四縣에서勢力集中

【奉天】 오지신빈현(新賓縣)을 중심으로한 ○○단체국민부조선○○군은 최근 사위의정세에감하야 항일 단체인구국의용군과 정식결합을하엿다 즉○○군부사령량세봉(梁世奉)은 지난이십삼일 의용군측의요청에의하야단긔(單騎)로써동현왕청문(旺淸門)으로부터신빈현에 드러와즉일로동대영(東大營)외리영장(李營長)과회견하고무엇인지 밀의한바가 잇섯다는바이것은○○군과의용군의정식결합으로 해석하게되든다하며 그리고 ○○과각항일단체내지항만(抗滿)단체에서는목하실력양성을표방하고 신병모집에 착수하야매호에 청년한명식을 징발토록명령 난바이엇다하는바목하신빈통화、환인(桓仁)、집안(輯安)등각현은이의용군과○○군 세력하에잇서 어나때엇던사변이 돌발될는지 가상현됨되는바로서 동포들은 밤에옷을벗지못하고잇다한다 바금반통화 사빈에 잇서도어느정도까지 리면에잇서 그보도를가티하는모양이라한다

桓仁에總司令 新賓에副司令

各縣에써친組織細密

이가려목하 오지통녀를 풍미하고잇는 소위구국의용군은 표면으로는대도회(大刀會)와눈립하 … 예총사령부를 두고 신빈현에는 부사령부를 두어권리령장(李營長)이부사령의임에당하고동현공안국장(公安局長)이군단장(軍團長)이되어 …

今年어린이날 寄贈物品決算

조선어린이날 중앙준비회와경성어린이날 준비위원회에서는그큰보사명을 다맛치고 륙일오후다섯시부터 위안회겸한 최종위원회를 열고 해체하리라는데이번 어린이날을위하야 당으로질도만흔 왼조를주신분에게 감사한다하며 왼조자방명은 아래와갓다한다

、세라二種東亞日報社一、세라及及노태희和藥房一、포스라ー서울고무工社 大昌洋靴店一、手風琴文堂書店 孫鋼洪商店新德 東林 普文書館一 大阪金熙俊商店 東洋染織會社一、德和商店一、標語旗用織物白商會 臨時商店 和平堂藥房一、會場裝飾及大一藥神丸大一藥房一、優良少年表彰品 以文堂書店

城圖書會社 尹敎奐、朴興紹 趙東鎬 以文堂 中央基督會年會 天道敎青年黨 海東銀行 東一銀行 東亞興業會社 韓興百貨店 李進甫 崔至東 金炳憲 姜永 金鋼植 高永瑞 金弘瑢 天華少年軍 李圭復

◇—더웁든날도 호리고 쏘다지는 단비(금일종로에서)

問題의永化普校 臨時援助會組織

【仁川】 루보인천영화보통학교(仁川永化普通學校)에서교장을배척함에 대하야 인천사회유력자처에서는 그냥방닐 할수업다하야 지난이일 오후다섯시에 인천공회당에서 유덕지 삼십여명이회합하야 인천영화 보통학교림시원조회(臨時援助會)를조직하고동교장대에대하야영구책을강구하기로되엿다고한다

援助會役員

會長崔承宇 副會長金允福 委員金成運 金洪生 金善佑 鄭榮鵬 朴永涉 金容奎 金有根

騷動하든間島共黨 秘密裡에續行公判

金槿等被告三十四名出廷 次回는來九日開廷

사월이십이일에경성지방법원법정에서공판이개정되자재판과일의동지가 업다하야 공술을거절함으로써소동을이르키고검거된 간도공산당김근(金槿)등 삼십사명에 대한 치안유지법위반(治維法違反)방화(放火) 폭발물취체규측위반(爆發物取締規則違反)등에관한 제이회속행공판은 사일오전 구시부터경성지방법원제사호법정에서산하(山下)재판장 류원(柳原)북조(北條)두배석판사 좌좌목(佐佐木)검사의립회아래 최병석(崔秉錫)산중(山中)량씨의립회로개정되엇다 그러나이사건은재작년오월삼십일간도일대에이러난제일차간도공산당폭동사건의 중요한관계자와 또그들이중대하고 또제일회공판에 문제를이르키엇던것만큼 속행공판이 여러가지로 주목되엿스나피고삼십사명이 법정에 드러가고 판사가착석하자마자 즉시로방청금지를하야 비밀리에 심리를계속하고 김근만심문을맛치고 오후세시반에 폐정한바속행공판은오는구일이라한다

咸興赤色檄文嫌疑 青年數十名檢擧

영화배우등과 간관점원검거 警察徹夜繼續活動

【咸興】 오월일일메ー데ー를긔념하는 불온한격문을 자유로동조합선전부(自由勞働組合宣傳部)라는 서명으로부터각처에 산포된고로 함흥경찰은 범인수사에 엄탐중이라함은이긔보한바어니와 지난 삼일새벽에 경찰대가 계속대활동하야 시내시외를 통하야 수처에서가택수색을 하는동시에 청년수십명을 검거하엿다는데 금번의검거는 예술가방면으로 써처는듯하다하며 금번에검거된 사람은 영화배우김태진、김태호、한보현 윤치선(金兌鎭金兌鎬韓輔鉉尹致善)외다수라하며 시내본정통에잇는신흥사(新興社)간관청원수색하는동시에 점주까지 여섯사람을검거하엿다한다

廿餘名棍棒패 大道上에擊鬪

【大邱】 이십여명의장정이이일오후놀시경에 부내원정 일정목(元町一丁目)가로상에서곤봉을휘둘느면서 일대란투가 일어낫는데 그내용을 듯건데모식당 고용인도또출(都又出)(三)모려관안내자홍재대(洪在大)(三)황해암(黃海岩)(三)리만봉(李萬奉)(三)등여섯사람이일일밤에한잔식먹고류곽(遊廓)에놀러가서우태랑(牛太郞)외수명과놀닷홈을하다가낫고서 그복수를할양으로 곤봉을 가지고와서 곤봉으로 여러가지 상해를 한것이라는데 쌍방에모다 부상자가 나고주모자는 대구서에 검거되야 취조를밧는중이라한다

金蘭狀事件被告 三百餘窮民出發

延期다가明日開廷

【通川支局電話】 대표자를선택하여야 재판을하겟다하여 연긔되엿든 강원도통천(江原通川)김란장(金蘭狀)사건에관한 제이차공판은 원산지방법원(元山地方法院)에서 내오일십일시부터개최키로 되엿는데 피고들 일백삼십명은 춘궁에곰주림을참으면서 금사일아츰부터 도보로 원산지방법원으로 떠낫다 대표자정지보 문말상(文末祥)긴장한태도로 어데까지든지 승리할것을 언명하엿다

東京서온學生 大邱署에被逮

【大邱】 지난이십일부내남산정(南山町)부근에동경전기학교(東京電氣學校)정복을입은학생수명을 체포취조중 이라는데 사건의내용은 극비밀에 붓침으로자세히 알수업스나 혹은○○사건과관련되는것이나아닌가하야 일반은 주목중이라한다

衝突、破損、轢傷— 新綠의거리에交通事故

이삼일간 갑작이 날세가더워가서 걸거리에나오는 사람이만허짐을따라 교통사고가 작고이러난다 교통사고는 삼건이다

◇小兒轢傷=삼일오전구시경한강통칠번지(漢江通七番地)전차길에서경인(京仁)승합자동차가로량진(鷺梁津)에서도다오는도중에 마츰전차길을 건너가랴고하든한강통칠정목바로입 박설봉(朴雪奉)(二)을치어서 부상을 식히엿다 박설봉은 곳병원에 떼메고가서치료중인바 여러달걸리리라한다

◇電車、自動車衝突=삼일오후세시반즈음장삼정목정류소에서 전차삼백륙십호가 정거하고잇는것을 멋모르고 막건너 가려고하든 부내종로오정목 삼백삼십구번지 고장훈의자전거와서도 닷녹닷처서충돌이되엿스나자전거가좀상햇슬뿐이요사람은상하지안엇다

◇電車荷車衝突 이날오후네시사십분경의주통넝정목일번지에서 부외 아현리(阿峴里)남상유(南相裕)가끌고가는하차(荷車)가 막전차길을 건너가려고하던차에 전차 일백륙십사호가달려와서 하차는넘어지고 다려나는바람에서로밧부되어서하차

에로黨에喜消息 列車食堂에女給

조선호텔 경영주식회사에서는창립이래 사업의개발파려책으로서비스에에하야 여러방면으로연구를거듭하야 경성역(京城驛)부인 대합실을 폐하고 각다점은금월일일부터개시할다고 공사중이라함은 긔보한바어니와 이번에는 식당렬차(食堂列車)에녀급(女給)을 채용하기로 되야 진행중이라한다 금월중간에 급행렬차가 오회나운전하게되야 식당차의『셔ー비스』가부족하게될터임으로 위선부산 과경성사이에 부산(釜山)과 안동(安東)에는 부산식당(釜山食堂)의녀급수명을 시험적으로 사용하야 성적이량호할때에는 점차로 보통식당차에도 채용할터인데 조선에서는 처음되는 계획임으로 그실행여하는 각방면의흥미를집중하고 잇다한다

土塊崩落으로 人夫二名慘死

黃海水組工事場에서

【白川】 지난이일오후이시경에 연백군화성면금계리(延白郡花城面金鷄里)황해수리조합(黃海水利組合)공사장에서 작업중 흙이문어져조선인이천(伊川) 김창식(金昌植)등은 중상을당하고 중국인 ○○○등은 즉사하엿는데 생명이위독하든중 의일에 절명되엇다한다

大建築倒壞 十數名死傷

삼일함남영흥에돌연참사 現場光景은慘澹

【永興支局電報】 영흥(永興)에서 방금 건축중에잇는대건물이 돌연히 사일오전중에도괴되어 일하고잇든 중국사자수명과십명의중상자를 내이엇는데 현장은참으로 혼란하야아비환규(阿鼻叫喚)를극하엿다 한다

正直한少年

【沙里院】 사리원공립보통학교오학년에 다니는 김일능(金一能)(一三)군은사리원본정통을 지나다가돈사십원을 어더당시경찰서에갓다주엇는대 학교와경찰국에서는어린소년의정직한마음과 그행동에일반과함께칭찬을마지아니한다한다

日本人襲擊 六名死傷

간도호춘에서

【間島三日發電通】 삼일오전두시경호춘현남구(琿春縣南溝)에잇는 일본인 경영재목공장은 토비부대에 습격을당하야 종업원삼명이 즉사하고 삼명은부상을당하얏고 손해도 큰모양이다

金泉秘社事件 三名을釋放

【金泉】 경북김천(慶北金泉)에서 지난이월이십오일 모종의비밀결사의혐의로당지청년동맹원다수가 검거되엇다함은 긔보한바와 갓거니와 지난삼일에 검거취조중이던 정옥경(鄭玉璟)박영화(朴永華)조정환(曹長煥)삼인은 석방되엿다

暴風雨

全半島를警戒

二個의有勢한低氣壓襲來 全朝鮮氣流大混亂의狀態

明日午後부터快晴?

한나흘동안은 완연녀름날가티날이더웁더니 금사일아츰부터는날이흐리다가 낫부터비가나리기시작하엿다 이번비는 일본해방면과 북만주방면에 고긔압이세력을버치고잇는터에 중국방면에서 두개의 유세한저긔압이동북으로 반도를향하야돌진하고잇서 전반도의 긔류(氣流)는 혼란상태에빠지며 비가내리게된것이다 즉저긔압은 하나는 산동(山東)반도에 하나는 상해(上海)양자강(揚子江)류역에잇서 각히 칠백오십미리(粍)를표시하고 동북동으로 진행중에잇스며 하나는 서조선으로북조선에 하나는남조선으로 일본해에 나가게되여 조선전도에는폭풍이 이러나리라는것이다 경계구역은 거의전도에 밋진다 그리고 래일은 비가오다가 오후에 맑을모양이다 (인천관측소발표)

杏村洞土幕五十戶 二百五十名에退去令

이번엔갈곳도아니정해주고 西大門署催促星火

지난달 이십일일에 부내송월동(松月洞)토막민(土幕民)전부를무사평온히철거식히는데에성공하야 자미를본서대문경찰서(西大門署)에서는 금번또다시사직동、행촌동(社稷洞、杏村洞)에잇는행촌동산(杏村洞山)일번지에거주하는토막오십호주민이백오십여명을금사일까지 철거식히기로하고아울밤에 동토막민 각호주사십여명을 불러다가 만일동과한 … 라고 … 약조(約條)를바덧나고한다 그러나송월동 토막민들 철거식힐때에는 각호당십평가량을부르로귀중하엿것스나 금번에는 그저는커녕갈장소까지도정해주지아니하며철두철미하게 철거를 재촉함으로 주민전부는 괴월의 약간연긔를 진정하고잇스나 이후에도 만일강박히 토막을 파괴당하는때에는 비한한살님에 …

理想鄕맨들어 服部署長談

이에대하야 서대문 경찰서(西大門署)복부(服部)서장은다음과가티말하엿다 『리상향(理想鄕)을 만들기위하며서 될수잇는데로 토막민을이전식힐 계획을 세우고잇습니다 … 다만은 그려케곡 실행이될것은아닌듯 … 잇는대로 편의를 도모하것습니다』운운

「그대로잇겟다」 土幕民某談

그런데동주민장모(張某)는말하되 『초입혼날밤에 순사가나와서 사일까지 토막을헐부 옴기지아니하면 헌부부서 바리겟다는조건으로 서약서를받어갓습니다 그리고도 명령에복종치아니하면 토막재목까지도 못쓰게 만들것이며 또십이간다고까지 하엿습니다 그러나우리는 가난한비례도 가속이만흠으로 시내에가서 행상사리도 못할형편이며 또경찰서에서정하여준 곳도업스니 철퇴를당할지라도이형우에그대로잇슬수 밧게도리가 업습니다』운운

通化日本人 尙今避難

일부분은탈출 警官派遣要請

【奉天三日發電通】 통화(通化)에서 즙안(輯安)에탈출한거류일본인은 부녀자를 포함한일부분으로 겨우자동차로 탈출하엿고 거리도아직 령사분관에피난하야잇는바 상월이츰형구서에 통화무령사는해룡(海龍)령사관에 다시져이회로 경관네들을파견하야 …

叛亂軍은退走 通化住民無事

【奉天三日發電通】 일본비행기가 정찰한바에의하면통화(通化)성내의반란군은사일아츰에 남쪽으로 도망하야 성내는평온하게되엇는바 일시 감금설이잇든 일본영사분관흥진부령사(興津)등을비롯하야재류일본인은전부무사하다고한다

大邱東門土幕民 갈곳이어대인가

【大邱】 오래전부터당국과문제되어오든 대구동문시장(大邱東門市場)안에갈곳이업서서토막을지어 가지고 몸을붓치고사는사람들이 잇섯다 부당국에서는이것의 철거를 요구한지 오래엿스나 갈곳이업는 그들은이에응할수업시 일이되여 나가는형편만보고 잇섯다그후 여러번독촉을밧고도 오히려 쓰린가슴을써히여가면서 견너여 나오든그들도하는수업시 부에서 주는매호당십원이라는 이전비를밧고오는이십일과 이십일일에 철거되거들하는중 이나그들의 갈곳은막연하다한다

世界的問題이던 淋疾根治藥이

秘方懸賞募集結果 朝鮮에서發見

全朝鮮漢方秘法을爲始하야 日本、中國、西洋、各國의秘方 懸賞應募處方七百通中特選된

當選淋藥

發賣開始

絶對的信用을엇기爲하야

一次注文服用藥으로萬一根治가아니되면 根治까지責任無料送藥契約書를一一히添付販賣하오니安心하시고注文하시오

全治感謝狀不知其數이며이곳

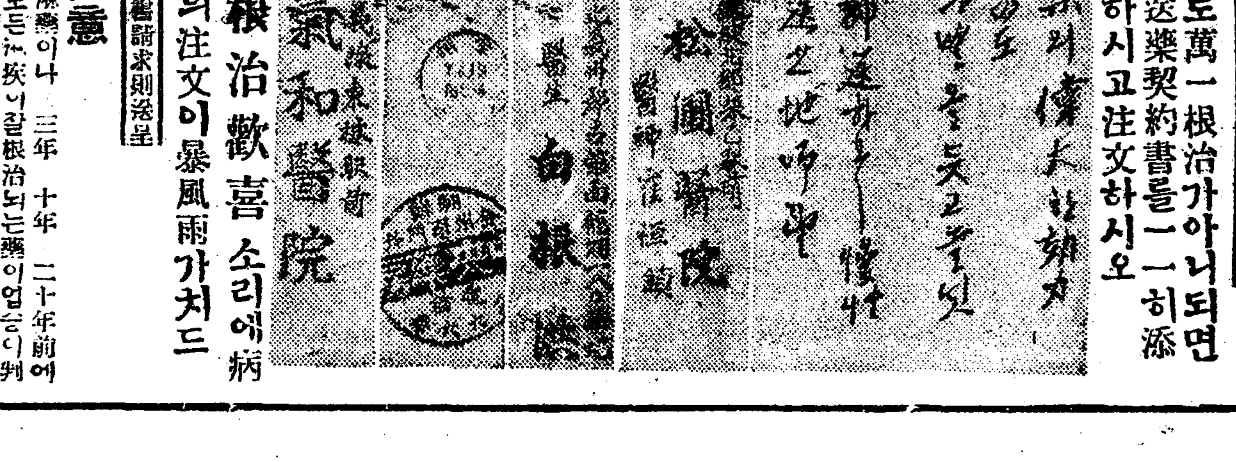

저곳의全治根治歡喜소리에病者는勿論各地醫院의注文이暴風雨가치드러옴니다

●詳細說明書請求則送呈

▲不根治藥注意

プロ銀洗條이나青染料로만든淋藥이나 三年 十年 二十年前에發明된淋藥中에는 하나도 모든淋疾이잘根治되는藥이업슴니다判明되엿스니 엇던廣告에던지속지마시요

●오즉當選淋藥이淋疾根治界에獨步的임을알것임니다 或特別히親한醫師가잇스면問議하여보시요必이當選淋藥服用을勸할것입니다

●大學病院 總督府醫院 赤十字醫院에 數個月式 단이던患者도醫師와議論하고當選淋藥을用하야根治된사람이多하니다

慢性 全治用一週分 四圓
急性 全治用一週分 二圓半
慢性頑症 全治用 十五日分 八圓
急性重症 全治用 十五日分 五圓

試用無料 十五錢郵券보내시는人에게送呈

京城水下町二 平和堂難病研究部內 平和堂醫院藥品部 電話光六三二 振替京城九番

寫眞實習生募集

晝夜入會隨時(規定書二錢)

京城府永樂町二의七九 スミレ寫眞館實習部

大王기모돈

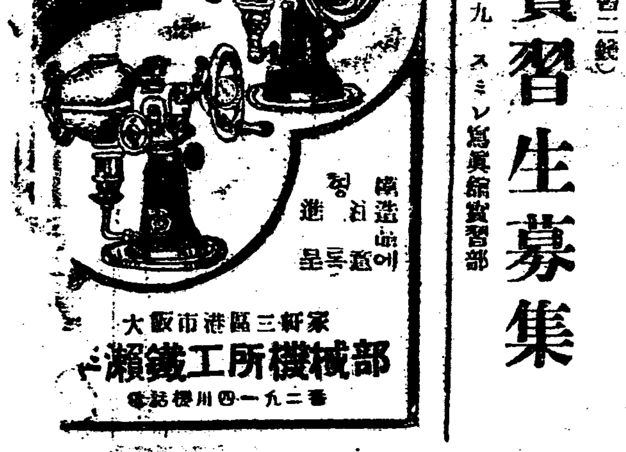

大阪市港區三軒家 瀨戶鐵工所機械部 電話櫻川四一九二番

重要한蔬菜인 玉葱의出廻狀況
◇朝鮮內栽培의可能性
◇需要는年年增加하나 ◇朝鮮産品은極히零星

玉葱은 蔬菜類中에서 가장重要한地位를 占領하야가지고잇는蔬菜로、그需要는每年變化업시增加만하는現狀이다 近日一般蔬菜類가 大槪生産過剩의傾向이잇슴에反하야 唯獨玉葱만은朝鮮內의生産品이 不足하야 日本의北海道 伊豫 淡路 泉州等으로부터 供給을밧는形便이다 從來南鮮地方에서 이栽培에着手한곳은 잇지만는그品質이充分치못하야 겨우 그地方의 需要에應하는狀態이며 元來玉葱栽培에 適當한것은 氣候가 溫和하고 土壤이粘質或은粘土性이 만코 그우에恒常濕氣가潤澤한 土質이라야만 되는것갓치 喧傳되얏지만은 氣溫으로말하면 日本北海道와가튼寒地에서도가장 優秀한成績을나타내엿고 伊豫,淡路,泉州와갓튼溫和한 地方에서도 잘成育하는것으로보면 朝鮮內에서도 그適地가만흐리라고생각되나 朝鮮內에서는 그栽培가一向發達되지못하는것은 異常한일이다 지금그原因으로볼만한것을 들어보면 첫재朝鮮은大陸的氣象의 影響으로夏季에는旱天이連續하야乾燥가甚하고炎暑가過酷하야 生理的으로肥育을 阻害함이로 優良品生産이 不可能하다고할것이다 그러나 慶南咸安其他地方의栽培의 實績으로보면 그와가튼甚酷한 障害가잇다고 볼수업스며 차라리 生産費가 日本品보다 훨신 高率인外에 市場方面에서 朝鮮玉葱은 小粒이오 또價格은 高率이라하는先入觀이 벌서 朝鮮玉葱을 蹂躪하는 原因이라고도 보힌다 日本品은 生産으로부터 出荷에至하기까지 完全한統制가잇고 따라서 生産費는極減되어 遠地方의 運賃을加算하야도 오히려 朝鮮品보다低廉하야 朝鮮品이 이를對抗할수가업는 現狀이다 그럼으로將來廣汎한 需要販路를가지고잇는이玉葱의 生産에對하야는 充分한研究가잇서야되리라고 생각된다 지금京城府內에서最近一個年間玉葱의出廻情況을月別로記錄하면다음과갓다

▲一月 前年秋末中에貯藏되엇든 北海道産品이全部를占領하고 開城京阪地方에貯藏되엿든泉州夏葱의入荷도잇다 當月中入荷槪算六千貫價格約二千九百五十圓

▲二月 亦是北海道産의貯藏品이오 그他日本品朝鮮內産品은皆無다 入荷槪算六百箱(一箱十二貫入)七千二百貫)價格約三千四百五十圓

▲三月 入荷品은 前月과가티北海道産品이나 暖氣와가티販賣는漸減傾向이다 入荷槪算四百箱(四千八百貫)價格約二千五百圓

▲四月 暖氣와가티需要는더욱減退되어 一年中에가장不振하는 時期다 入荷槪算二百五十箱(三千貫)價格約千五百圓

▲五月 上中旬은 亦是北海道殘品이조곰식나오는 情勢이나 下旬부터는 伊豫淡路泉州等溫地의夏葱이라하는 早成品이入荷되는데 色과結球는잘되지못하얏지만은 新品이라하야 一部의歡迎을밧는다

▲六月 伊豫、泉州等의新品出廻가 旺盛하게되고 北海道産品은 絶品되는데 入荷의比例는 伊豫七淡路一泉州一其他一로 伊豫産品이 大部分을占領한다 이때부터는 輸送이 大量으로 貨車로車扱으로入荷되는데 入荷總數量約八十噸二萬二千貫 價格은下向하야 約八千八百圓可量

▲七月 이달은 一年中出廻가장旺盛한時期인데 地理的關係로 伊豫産品이優勢하고 淡路 泉州가이에次하다 그比例는伊豫六 淡路二 泉州一其他一이며 品種으로서는 泉州産品이首位를占한다 朝鮮內의産品도 여러로入荷되나 그量은僅少하고또粒은小하고 高價임으로 販賣가遲鈍하다 入荷數約八車(一車十六噸)그貫數는三萬四千五百貫에 價格은約一萬二千圓

▲八月 入荷狀態는 大暑前月과變함이업스나 最盛終末期로 朝鮮內의産品도조곰식出廻되는데 入荷約八車、三萬四千五百貫價格一萬二千圓可量

▲九月 最盛期를지나 出廻도一巡되얏는데 伊豫五泉州三淡路二의比例로 入荷가잇고 朝鮮內産品은極히드물다 中旬頃으로부터出廻가急減되는데 이는絶品關係와貯藏으로因하야 그리된다 入荷約四車六十四噸一萬二千三百貫價格約七千圓可量

▲十月 이달부터는 泉州産品이 大部分을占하고 伊豫淡路가 이에次한다 漸次需要期에드러감에 反하야入荷는大漸減退됨으로 價格은上向한다 入荷數二車三十二噸八千六百貫價格約三千五百圓

▲十一月 北海道의 早成品이 얼골을 나타내이는 外에그他의入荷도 조곰식잇는狀態이나 寒氣로하야腐敗되기쉬운으로 需要는困難케되어 動이 緩慢하다 入荷數一車半二十四噸六千五百貫價格는約二千圓可量

▲十二月 泉州伊豫等中部日本의 商品이減退되는反面에 北海道産品이 擡頭하기始作한다 이로부터數月間은北海道品이 獨占狀態로드러간다 入荷數七百箱(一箱十二貫)八千四百貫그價格은三千三百圓程度

以上昨年의入荷數를 實例에依하야 年間의入荷數量을 따져보면 實로十五萬四千六百貫에 達하고 그價格은 六萬圓程度에達한다 이것을 入荷地名別로 난호아보면 그比例는

▲北海道四五 ▲泉州一三 ▲淡路一一 ▲伊豫一五 ▲朝鮮內三 ▲其他三

으로된다 그中泉州産의地方出은 最近의일로 品質이北海道産을凌駕한다

小農共濟組에서 荒蕪地共同開墾
괴근에쏘들니다개간사업에 楊口軍糧里의農民들이

【楊口】 강원도양구(江原道楊口)에잇는북면군량리(北面軍糧里)소농공제조합(小農共濟組合)에서는지난이십칠일부터 수입천지류연안(水入川支流沿岸)에잇는 미개간지일천오백 여평을구입한뒤에 조합원이 총출동을하야 개간사업을착수한바 량호한성적을 내이엇다하며 수리의편(水利便)을 리용하야 주위에잇는 화전묵밧들도 전부긔답할수잇스리라는데 개간사업의 장래가매우유망하리라한다

梅毒青年 火災로自殺

【釜山】 지난이십구일오전두시경에부산영선정(瀛仙町)일본도긔주식회사(日本陶器株式會社) 집가리에서발화하야동쇠고보니 나이 이십칠팔세나되여보이는 남자시체하나가 발견되얏는데 부산서검사와부산주임(金司法主任)과부산지방법원원고검사(元橋檢事)가공의를대동하고 립검하얏는데 피살의혐의가잇다하야 해부한결과 자살한것이판명되얏슴으로 그속에는 유서와지잇섯는데 본적을일본정강현(日本靜岡縣)에두고 방금행상으로 다니는등정행차랑(藤井幸次郞)(二十)으로 매독(梅毒)환자임을비관한것이라는데 집농에다 석유를색리고 불을붓친다음에 그속에 드러가서 자살을도모한것이라고한다

各地金組總代會

寧邊金組

【寧邊】 녕변금융조합제이십조이회정긔총회는사월십륙일오후한시경에녕변불교강당 에서강긔원(姜基源)씨 개회사로 개최하고 총대사십삼명의출석하에 작년도의결산보고와 역원표창등의희합과 조합장개선이잇슨후에 오후다섯시경폐회하엿다고한다

南川金組

【南川】 지난십칠일오후일시에 황해도 평산군남천금융조합(黃海道平山郡南川金融組合) 에서는총대회(總代會)를 개하고소화륙년도 재산목록대조표사업보고잉여금처분안명감사의 견서 승인의건급역원수당지급의건등을결의하얏다한다

肅川金組

【肅川】 평남숙천금융조합(平南肅川金融組合)에서는지난이십일오전십이시부터 제이십일회정긔총대회(第二十一回定期總代會)를 동조합후원에서 의장은진수(議長殷鎭洙)씨사회로 개최하엿는데 작년도재산목록(財産目錄)대차대조표(貸借對照表)사업보고(事業報告)잉여금처분안(剩餘金處分案)역원수당지급안(役員手當支給案)등의각항보고와결의가잇섯고 조합장개선에 들어가 의론이분분하엿스나 결국전형위원칠인을 투표로선정하기로 결의한후 동오후삼시경에 조합장을선거하엿는데 검산면검서리(檢山面檢西里)최영룡(崔永瀧)씨가피선된후무사히폐회하엿다한다

安州金組

【安州】 평남안주성내(平南安州城內)에 근거를둔 금융조합(金融組合)에서는 예정과가티 지난십칠일 정오동조합제이십오회 총대회를 조합장리학윤(李學潤)씨의 간단한개회사로열고 제반토의안을 일사천리의세로 진행하고 역원는 다음과가티 개선하고 동오후네시에 페회한후 료정동화루(同華樓)에서성대한 연회가잇섯다한다

◇役員(無順)

監事金昌涉 朴潤鍵 評議員 安州邑金情淑 鄭永淦 羅東傑 崔鳳翀 雲谷面金庚錫 梁上元 東面金明奎 金基舜

下碣金組

【長津】 함남장진군하갈우(咸南長津郡下碣隅)금융조합(金融組合)에서는지난십칠일 오전십이시부터 제십일회정긔총회(定期總會)를 개최하엿다는데 조합장(組合長)림창호(林昌虎)씨의 사회하에서 아래와갓치 회의를 진행하엿다고한다

會議順序

一、開會辭
二、昭和六年度諸決算及損失金補塡案並監事의意見書承認의件
三、昭和六年度役員手當支給額決定의件
四、法定準備金使用의件
五、役員改選의件
六、閉會

役員은投票改選한結果左와如히選擧되엿나
一、組合長 林昌虎 二、監事趙炳楚 李德模 文演浩 三、評議員金晋鉉 韓鳳瑞 韓在信 南相鶴 姜舜鍾 韓禎潤 崔泰俊 李承楚 姜允三

元城金組

【城津】 성진원성금융조합(元城金融組合)에서는 지난이십사일오전십일시에 성진공립보통학교 교실에서 조합장유종하(柳鍾夏)씨의사회로정기총회를개최하고 좌긔 부의사항을토의한후 임기만료된 조합장과평의원을개선한결과 그씨명은다음과가트며 계속시무하는 감사는리영회리은순리병수(李英華李恩淳李秉洙)씨라한다

附議事項
一、昭和六年度財産目錄貸借對照表事業報告書及損失金處理方法案並監事意見書承認의件
二、昭和六年度役員手當支給의件

新任役員氏名
組合長柳鍾夏 評議員李東完 羅鎭淵 模範組合員表彰者方東八

鰲山金組

【會寧】 회령오산금융조합(會寧鰲山金融組合)에서는지난 이십삼일오후 두시부터 회령읍공회당에서 제십팔회정긔총회를 열고 소화륙년도결산보고가 잇섯스며 끗흐로연회에옴기여 춤과노래의 여흥까지잇서 화락한 우슴으로 오후네시반에산회하엿다한다

白川金組

【白川】 황해도백천금융조합에서는 지난이십일일 오후한시부터 백천공보교 구내에서 림시총회를 조합장안승희(安承僖)씨개회로개회하고 천여명조합원중 출석조합이 칠백여명(委任狀並)에달하야 의장이정관변경안에 정관제삼조의구역은종래연안군 은천면 운산면 화성면(延白郡銀川雲山花城金山)사면인것을 평산군적암금융조합으로 분리식히려는 계획은 거년부터 도당국의 명령이잇슴을따라 조합당무자도 일반조합원의게 다수양해를 하여왓든바 금번림시총회를개최하고 통과하려든바 의장이설명하자 일반조합원은 행정구역도 다른바만아니라 이구동성으로 구역분리는절대불가하다는것으로 흥분되여 장내공긔는더욱 긴장하야 수라장이 되엿는데 따라서도리사과속고 모가등적하여 여러가지방면으로 양해를 하여왓스나 종시 반대함으로 의장은오분간휴회를 청언하고는 한시간이 나지나도록 회는진행치 아니하고 의장이하가 퇴장하며 의론이 분분하여 유회되기만 기다려도 유회는 되지아니함으로 할수업시 여젓시반이나 되여다시 회를진행하여 정관변경안은 만장일치로부결되고 동칠시경에 폐회하엿다한다

穩城金組

【穩城】 함북온성금융조합에서는 제십구회 정기총회를 지난이십일 온성공립보통학교에서개최하고 역원보결선거를행하엿는데 그씨명은다음과 갓다

組合長崔昌權 監事趙明熙 全文華 評議員金國鉉 崔一南 張文傳 全樂滿 崔完植 嚴德永

金浦金組

【金浦】 김포금융조합(金浦金融組合)에서는지난 이십사일 오전십이시부터 김포공립보통학교(金浦公普校)안에서 조합장한백현(韓百鉉)씨사회로 제이십삼회 정긔총대회를개최하고 조창리사(朝倉理事)로부터 소화륙년도 업무상황보고가 잇슨후 조합장임긔만료로 투표개선한결과 한백현(韓百鉉)씨가 중임되얏다한다

新溪金組

【新溪】 지난사월 이십삼일오후한시부터 신계금융조합에서는 제이십일긔정시총회(第二十一期定時總會)를개최하고 리사일하씨(理事日下氏)에게회사로 사업보고잇슨후 다음과 갓흔순서로 오후세시경 폐회후 당지수림정(秀林亭)에서 래빈위로연이잇서 자못성대하엿다한다

順序
一、昭和六年度財産目錄
一、貸借對照表
一、事業報告
一、剩餘金處分案並監事意見書承認의件
一、役員手當支給의件
一、評議員選任의件
一、永年勤續役員表彰
一、模範組合員表彰
一、指導部落中心人物表彰
一、組長의選任
一、來賓祝辭
一、黃海道金融組合聯合會理事長祝辭代讀
閉會

模範組合員表彰者芳名 李春日 李鳳鳳 李基善 李昌文 金元濟 張敬鎬 李士均 金致三 李泰永 李淳奎 元重寬 申德一 白南麟 戴道 李達信 蔡奎八 李洛源 朴道元 朴贊敗 吳顯萬 文學龍 金學濟 李起鎬 朴贊璿 光學 尹鑰種 崔俊基 張永燮 朴仁鉉

永年勤續役員表彰者 趙冕熙

指導部落中心人物表彰者 李肯燮 李孝燮

羅南金組

【羅南】 라남금융조합(羅南金融組合)에서는 사월이십삼일 총대회를 개최하고 사업보고와 감사보고가 잇슨후에 역원개선이 잇섯는데 당선된역원은 다음과갓다한다

組合長桁垣多四郎 監事曾本長三郎 同佐伯正次郎 同金定錫 評議員森園廣吉 同洪鍾都 同水越藤在巳門 同姜昌鎬 同小林幸三 同權澤周 同迫吉次郎 同金億龍 同耕一孝 同權利松

長春金組

【長春】 장춘금융조합제이회정긔총회(定期總會)는 지난이십사일 오전열시 당지보통학교강당에서열려 회장대리리홍주(會長代理李鴻周)씨사회하에 모든의사를 처리하고 역원개선(役員改選)이잇슨후 오후두시에 청황리에 맛추엇는데

大浦金組

【襄陽】 강원도대포금융조합(江原道大浦金融組合)에서는 지난십구일오후한시부터 제륙회정긔총회를 동조합두상에서 다수래빈석하에 조합장박상희(朴祥喜)씨의개회사로개최하고 김리사(金理事)의 사업보고와 리감사(李監事)의 감사보고가잇슨후 잉여금(剩餘金)처분문제로 잠시간갑론을박이잇다가 원안대로 가결하고 기타부의사항을 일사천리로진행한후 모범조합원표창(模範組合員表彰)과래빈축사로 오후세시경에 무사폐회하엿다고한다

濯纓金組

【濯纓】 황해도영금융조합에서는 제팔회정긔총회를 지난이십륙일 정오부터 영공립보통학교교실에서개최한바 다수조합원급 래빈임석하에 조합장 리원유(李元裕)씨 개회사로개최하고 동조합리사 김광춘씨의 작년도 결산보고가잇슨후 다음과가튼평의원선거가잇슨후 우량조합원에게 표창장을 수여하고 폐회하엿스며 신임평의원급 표창자씨명은 다음과갓더라

監事裵泰冀 吳麟植 安承雲 新任評議員牧且面吳夏錫 禹鍾武 梢弓面金春澤 權五駿 吳飛龍 龍山面朴奉鉉 東雲面安承圭 優良組合員表彰者 牧且面吳鍾彬 吳弼麟 吳弼晟 東雲面朴寧鎬 龍山面李元泰

中國人의高利排斥코 農資貸出等決議
◇…農業改良副業獎勵도促進
吉林産業組合總會에서

【吉林】 길림산업조합(吉林産業組合)제이회정긔총회는 지난달이십이일오후일시 그곳보통학교에서 조합원 일백사십여명의참석으로 대성황리에서 회는열리게되엿섯다 그리하야 조합장고형진씨의사회로 다음과가튼 감사(監査)보고에잇서 과거 상무간사박송죽(朴松竹) 표학화(表鶴華) 김재선(金載善) 박도채(朴道采) 성태영(成泰永)등이 조합의 명의를가지고 만주은행에서 이천여원을 융통하야 남모르는가운데서 다른사람의리익을 취하게하엿다는보고가잇자 회중공긔는긴장을극하야 마츰내부당리익금(不當利益金)일천여원을 총회석상에서 징수하기로 결정한후 의장으로부터 그들에 권유한결과 자긔의 잘못을 깨닷고네 사람은 구백여원을 총회에내여노코 박씨는부당리익금이안입으로 못내여노켓다는등언사로 회를 무시함으로 회원은 분개하야 구타에까지 일으러 일시정회한 사실이 잇섯는데 그간사오인는 봉회가창립당시 이들이 솔섭하야 지방유지 몃몃과 노력한결과에 이와가튼 산업조합이 생기게 되엿다 일반민중에 여론도 좃치 못하엿섯다 한다

◇決議事項

▲組合의將來經營方針에잇서는 組合員을本位로 農村經濟를組織하야 中國人의高利貸金을排斥하고 農資를貸付하며 여러農業改良及副業獎勵 技術增殖을促進하는동시에 農具其他組合員의消耗品을共同購入하야 組合員의便利하도록 産業費組合部를設置할것
▲利益金處分에件은 組合員에게分配하지안코 組合의積立金으로할것
▲新規組合規則은 任員을選定하엿슨후 後任員을選定하엿난데 씨명은아래와갓다

◇委員氏名
▲組合長李鍾求 ▲理事李鍾求 同事東 ▲書記申鉉吹 同鄭榮龍 ▲監査事東龍 同李東栢 同黃伯河

會報發行等決議
례천상우구락부정긔총회서
餘興競技로興盛
醴泉商友들이

【醴泉】 례천 상우구락부(醴泉商友俱樂部)에서는 지난이십일오전십시부터 례천사립대창학원 제사강당(醴泉私立大昌學院第四講堂)에서 제일회정긔총회(第一回定期總會)를열고 장기생(張基生)씨사회로 의장긔순서에의하야 부원점명 경과보고가잇슨후 규약일부변경(規約一部變更)에드러가 장시간토의가 잇다가 그대로지방에서 상당한 명망이잇고 또본부에 간접으로관계가 잇슬만한 인물노 고문(顧問)약간인을두기로하고 이어서 역원을 개선하엿는데 부장과부부장은 투표로하고 평의원과 간사는 전형위원황철주(黃喆周)씨외네사람을선거하야 아래와가티 추천한후 기타필요사항에는 부원월증수(部員割徵收)와 부보발행(部報發行)에대한문제로 여러가지 의견이잇섯스나 부득이 시간관계로 모든것을 신임위원에게 일임하기로 만장일치 가결하고 오후두시에 산회하엿다한다

部長張基生 副部長金碩熙 評議員李鵬鉉 黃南炯 李在學 黃喆周 張炯轍 嚴義燮 金星淵 朴湘鳳 白守鶴 韓相吉 文泰昊 鄭寅鶴 尹政熙 李雲穆 幹事金相起

또총회를 맛친례천 상우구락부에서는 더욱 친목을 도모하기위하야 여흥으로 동일오후 세시부터 공설운동장에서 경기회를 개최하엿는데 경기종목은 우리상공업자로서 날마다쓰이는 부기에관한 주산(珠算) 위체수형(僞替手形) 물품주문서(物品注文書) 대금감정(代金勘定)등 수십종이잇서 수백관중에게 무한한자극을주엇고 또실지취미가 본도에서 상업발달지로 첫재가는 례천에서 처음되는 경향이엇다한다

沙里院市民 大運動會開催
오월십사일에거행예정
沙里院商工協會主催

【沙里院】 지난이십구일 사리원상공협회(商工協會)에서는 리사회(理事會)를개최하고 좌긔사항을 결의하엿다한다
一、總會召集의件
一、市民大運動會의件
시민대운동회는 오는 십사일에 실행하기로하엿다고한다

保寧産業組合 損失金이過大

【韓川】 지난사월이십륙일에 보녕산업조합(保寧産組)제오회정긔총회(定總)를 대천공회당에서 하오한시부터 개회하얏는데 조합장 리익호씨의 개회사를비롯하야 작년도사업보고가 잇슨후 손실금에 대하야 토의중 장내에 일대풍파가 일어낫는데 창립이래 오개년간손실금이 이만칠천륙백 오십일원륙전이라는 거액인바 조합원 일천삼백여명은 이에대하야 조합당국에 철저한 활동이잇서 차손실금을 보충하도록 하여달나는 토의가 잇슨후 조합장 리익호(李翊鎬)씨는 금년도부터 조합위원은 경정되고 역원은 조합리사는 라철호(羅喆鎬)씨가 재선되고 리사는 라철호(羅喆鎬)씨로선거한후 동오후다섯시경에 무사폐회하엿다한다

無産勞働夜學 黃孟達氏熱誠

【奉化】 경북봉화군소천면일대(奉化郡小川面一帶)에는 산간벽지이며 화전민의 소굴이어서 년사의 흉황으로 발미아마 그야말로 도탄에 헐덕이는곳인데 작년 와 아귀지옥(餓鬼地獄)에서 허매이든 그들에게는 한줄기의 빗이오고잇다 여긔에서 아름다운소식이들이여 오는것은 그곳에잇는 공립보통학교교실(小川公普校)안에서는 밤낫으로 가르치고 배우는소리가 새여나온다 이제자세히 탐문한것을 적어보면 동교교장 서병학(徐炳學)씨의선생과 훈도 황맹달(黃孟達)선생은 배우지못한경에서 헤매이는 무산농민로동자들을위하여 지난일월일부터 야학을설치하고 꾸준히 활동하여오든중 황맹달선생이 종일교편을 쥐고 지나든 피곤한몸을 안휴(安休)식할생각도업시 밤늘시까지 매야성실히 가르키어서 어둡는청맹삼자라도 모다쓰게된다하며 십리거리의 강물을 건너 열심이통학하며 학생의질거움과 학부형의일반은 씨의칭송이자자하며 더욱이 무보수라는 것은 말할것도 업거니와 심지어 사소한 경비까지 선생자신이지출하여준다는데 배우는 사람들가운데는 삼십세가넘어 사십세까지의년령을가진장년도불소하며 총수오십오명이엇스나 요사이는 밧분농긔로 하여금 학생이 적어진다고한다 공립보교의 훈도로서 이만한사업에는 새삼스러히 그의특지에 놀라지안을수업다고한다

金泉陸上運動 盛況裡에終了

【金泉】 경북김천(慶北金泉)에서는 지난일일 오전십시부터 당지 그라운드에서 제십회 륙상경기운동회를 개최하엿섯다는데 당일에 시행한 사십일운동종목중에서 중요한경기종목의 당선된등수및씨명은 여좌하다

◇六哩長距里競走
一着白圭絹 三十五分五十八秒 二着陳榮大 三着鎭時太 四着李基昌

◇團體四種競技
一等殖産銀行支店 二等東人分會 三等金泉普通學校

◇自轉車五十周競走決勝
一等朴尙憲 二等朴大鉉 三等安春得

三國時代古物 三尺餘의坐佛

【大邱】 수원전에 세계적보물 삼국시대유불、동불(銅佛)한개가 한농부의손으로 발굴된지 얼마안되어 또다시 지난삼십일오후 김천군 개녕면(金泉郡開寧面)에서 좌불(座佛)한개가 나와섯다는 보고가 경북경찰부보안과에 도착되엿다한다

棉花積極獎勵 農村의大不安
忠南洪城郡下

【洪城】 충남홍성군일대의농촌상황은 전천파산의길을 밟게되는 실로말할수업는 참혹한현실인중 금년은 더구나 례년에보지못하던 면화장려가 가혹하야 일반농민들의 곤란은 말할것도 업거니와 당국자들도 상당히골치를앓고잇는모양이라한다 그런중 민간측으로부터 보리밧헤다 이러케간파를한다면 보리는엇지되느냐고 질문이잇스면바「상부의명령이니 엇지할수잇느냐」는 모호한답변외에업다 하며 하여튼 공황에비진농촌농민들은 원대를안에서처잇다고한다

長城農會品評會

【長城】 장성군농회(長城郡農會)에서는 지난십삼일 오전십일시반에 동군청회의실에서 (李鍾求)씨의사회로 각종품평회(各種品評會) 표창식이 잇섯고 래빈축사가잇슨후 오후한시반에 폐회하엿다고한다

一、産米改良增殖審査會
가、苗代改良一等森溪面
二、正條植實施同北二面
三、穗拔實施同森溪面
四、乾燥調製改良同北二面
五、選拔採種實施同北二面
二、水稻第二次採種畓品評會 一等森西面
三、堆肥品評會一等北上面德在里
四、紫雲英栽培改良品評會 一等東化面南平里環山農事改良小組合
五、陸地棉多收穫品評會 一等南面芬香里
六、棉作指導面競作會 一等北三面野隱里畜牛增殖
七、畜牛生飼實績品評會 珍原面鶴田里北上面德在里
八、畜牛生飼功勞者李致鶴外九人
九、道農會主催賞狀授與傳達 堆肥品評會一等森西面小龍里 紫雲英同二等長城郡農會外 三等外各等二十名

自轉車와 自動車衝突
학생일명중상

【大邱】 삼십일오후세시반경에 대구동성정 금융조합련합회(金組聯合會)압충앙통머로에서「택시」리륙팔호(二六八號) 리찬환(李燦煥)(三六)이 운전하는차가 남행할지음에 반대방향에서 질주하여오든 고보일년생(高普一年生) 부내삼립정이팔구(三笠町二八九)번지에숙박하고잇는 장용수(張庸洙)(一四)의자전거와 정면충돌되야 장용수는 일시혼도중 전두부의 피하출혈(皮下出血)이만하매우위태하다는바 치료는 적어도 삼사주일을요하는중상이라하며 방금 덕산정송정병원(松井病院)에입원치료중이라한다

약

도매약계의왕 신용과친절

약과朝鮮 일가월증하는폐점의 위디한신용을! 절디친절과박리다매로공급하는폐점의 활동상태를 ★의약가제씨여!! 약보 원근을물론하고 의약가에한하야 무료진정함니다

京城南大門通二丁目 株式會社 新井藥房 振替口座京城一六番 電話本局 四〇九〇番

鷄湯飯出來!!

佳味는百퍼-센트、滋養은滿點 그리고價格은단지二十錢이여好評은如湧、人氣는沸騰하야 只今『鷄湯飯』의名聲은料理界를휩쓴다 紳士淑女諸位는一次用命하십시요、親切叮嚀히應합니다

京城公平洞 鷄湯飯元祖 典洞食堂 和食 洋食 電光一四五〇 電光一三二〇番

本店 京城府南大門通二丁目十四番地 電話光化門長七六〇番 振替口座京城二一〇五番

株式會社 漢城銀行 取締役會長 白完爀 專務取締役 堤永市

支店及出張所 京城南大門通、同東大門、同西大門、同本町、水原、蘭州、大田、大邱、釜山、開城、延安、平壤、平壤大和町

肺病 淋疾 專門 連珠 京城橋北洞西大門幼稚園前 半島醫院 責任治療

皮膚病에

아스다ー는皮膚病治療의要素인 殺菌—消毒—收斂의 三作用을完備하야强力의가려움을막는것과、上皮再生力과는全혀醫家의賞讚하는바로在來品에比하야斷然傑出한卓効잇슴

主効 무좀、마른옴、음부습진、어루레기、버즘、태독 其他부스럼에서도刺戟업시 안주며、安全且迅速히治癒합니다

三五錢 五〇錢 一圓 各藥店에잇소

アスター 아스다ー

公認서울아ー式

仁寺洞 朝鮮劇場

五月四日부터 朝鮮演劇硏究會 實驗第一回試演 니콜라이·고골리作 成大勳譯 檢察官 全五幕 主催 朝鮮演劇硏究會 後援 東亞日報社學藝部 演出 洪海星

◇五月七日낫부터大公開 메트로골드윈메야社超特作全十卷 인스피레순 主演 크라렌스부라운氏 그레타갈보 사랑으로써生命을삼는熱情의女 모렌과純情靑年의사이에이러난 悲戀의이야기! 눈물업시는보지못할絶讚의大名篇이다

豫告 光明을背叛하는人生 少年王者 依怙의男兒 上海特急 도래다호

五月五日부터 朝鮮硏劇舍第七回公演 悲劇 死의勝利 全二幕 林仙圭作 本會音樂部伴奏 幕間 獨唱 全玉 高漢承 作 西洋劇 怒髮衝天 全一幕 金鴎夫 案 次週豫告 喜劇 벌거숭이설날 全一幕

第一劇場 演劇 常設 電光一七五五番

人情劇 아버지여嘆息마라 一幕 獨唱 二種 西洋劇 哀傷의불꼿 全一幕 喜劇 其亦孝子다 全二幕 豫告 靑春레뷰『學窓로맨스』全一幕 十四場

團成社 高級映畫 映畫 活劇

五月一日낫부터 劇界의王者 新舞臺春期大公演 ◇朴英鎬作 悲劇 洛東江夜話 一幕 ◇李瑞求作 社會劇 돈、계집、일홈 一幕 ◇幕間 俗歌 漫謠 ◇冠嶽山人作 喜劇 五百石과五萬兩 一幕 乞期待 유니버살超特作映畫 全國際말 유니버살超特作全十卷 魔人도라큐라 大喜活劇 코기리잡기 全九卷

學藝

讀後感

『餓鬼道』의展望 (下)

改造社懸賞當選張赫宙氏의作品을읽고

金光均

나려오는 이라는이보나 가엽은二十五錢이 무서웟나 尹이란점은 이한사람의 反抗하는듯한 視線을 什長에게보냇다고 什長의발길이 젊은이를 거츠른 돌이깔닌골작이로 나려찻다ㅡ

貧民救濟 事業이우리들의視線에展開된다 一定한時日에 工事를꼿마치려고無理한能事을爲하여

일時間이느러저갓다 이른날×의工事場視察이잇섯다 가默默히일하는農民의表情업는얼골을 不滿업는얼골로집작하고 각금가다 지개에흙이너모만타고 더러주라고付託하며 工事場을一巡하엿다 自己가道에盡力하여 貧民들을一日一圓으로救濟하엿고 그結果가良好하야 自己의善行의 確實앙을一빌니이事實을×部에報告할것을 생각코心中에대단유쾌한양이다 몃사람억울한事情을××에게呼訴하려하엿스나什長에게몹시어더마질뿐이엿다나중에생각하니 그亦朔勁가업슬듯하다 다갓흔種類의人間인늣하기에 이사에昨年가을 ××의失敗한 回想이作品에씨여잇다 乭伊어머니가 얼마나몹시舍音에게두드려마젓든가馬山은 그때일이回憶된다 『女人을왜두들기느냐고』舍音에게덤벼드러 두드리고이일이致端으로작흥이이러나結局다섯사람이희생을입고마럿다 一方어더마진철은이尹에겐첨첨異常한感情과 疑惑이머리를드럿다

一圓賃金 이四分一로 二十五錢이 勞役의보수로도라오고 一金七十五錢을請負한監督에게上納하는보수로過 어더맛든傷處에서 피가뛰엿다

생각하든尹에게는 氣가치지나가는생각이잇다 언제가邑에서온靑年으로부터드른 都市勞働者의(略)과 邑靑年이말하든 이생각이낫다 作者는邑을이러케說明하엿다 『村の靑年は 邑內の普通學校卒業生や都市中學校 出のインテリが多くて 急進思想か多からた』이小說金篇의重要한幹線에잇서서 봇곳이속崇갓흔感이잇섯다

어느날馬山은사소한일로 사와왓는感情이 爆發되여서什長에게挑戰하엿나 巨大한馬山의『암모모쓰』갓흔肉體의 근육이振動하고 什長의倭少한體軀가나가십바졋다 農民들은무슨일이날줄알고긴장해잇섯다 그날은그대로헤졋나 이튼날낫에工事場으로다름질해오는女人의 失色헌얼골이잇섯다 大谷里사는점은나의어머니엿나

어머니의 말을드든大谷里젊은이와 馬山等이삽을내던지고飛鳳山으로날녀갓다 점은이의안해의 무참한死體가골작이에써여저잇섯다 險山으든의안해가 바위에서떠러저죽엇다 죽은이는가난한헌조선의女人이엿든것반이罪엇다 旱災로秋收가업섯고잇든것은(中略)小作하는貧農에게 남은것은險山의칙밋게업섯다 馬山은이것이來日은自己안해에게 도라올運命가튼不吉한豫感으도몸서리가첫다 그날밤馬山의안해의이야기가 大谷里젊은이안해는침십도줍고칙을캐노라골이 압헛나 夕陽이갓가워오면서 맥이풀니고현긔가낫스나 每日와서캐서칙도업서얼마칙을 못캐서도라가지고못하고 (집엔 배곱하우는아이가 기다리니 女人이발길이안도라섯든양이다) 칙줄을찻다 우연이큰줄을따라 女人도모르게나려간것이 바위웃이엿다 치솟을잡어다니다 치솟에걸려 그의발이 이바위로잇그러졋다 馬山의안해가놀나도라다볼에 女人의치마가쏠中에날니고잇섯다

馬山은안해에게 다시는숨어죽어도 飛鳳山에가지말나고 付託하고잠드럿다

여긔까지 읽어오든筆者의눈에눈물이거처잇섯다 이의隊伍속에 숨는農民의眞史는메되메되의가엽슨 (略)오로迎해잇스리라

◇

工事場이不遇한 空氣가險한殺氣를뗘고잇섯다 什長의가속채죽으로工事는 거진完成되엇다 監督과什長은酒幕술집에서 닭을잡고술을마시고잇다 數千圓거진近萬圓돈이 利益外로雜收入으로드러와잇다 每日七百圓日給에서七十五錢은떼노니 그巨大한金額이 監督과什長의주머니에굴너드러왓다 마음것마서라! 의歡聲이 바위를부시는『다이나마이드』의 爆發과함께울녓다

(中略)

夕陽의酒幕압마당에傳單을기다리는農民의무리가서잇고 酒幕엔막걸니와 닭고기굽는내와酒氣마누라의 지르는稿聲이곰온배틈안고섯는農民을 웃는듯하엿다

(略)馬山이什長보고 요前날반일헌품삯의傳票를請求햇다什長은그날그날 타지만은傳票를내줄수업다고拒絕햇스나 馬山은 頑硬히要求햇다

『고이쓰 나마이기다』하고什長이馬山의멱을잡고酒幕안으로끌고가려고도라섯스나 길압헌憤忿에떠는農民의 爆發音이잇섯다 敎育의거츠른어둠밧는年의무리는이러섯나什長을에워싼그들의 입에서『馬山아俳優밧어라 안구는경우는업다』『정칭구도소리(中略)이말소리가 청난파갑난什長이俳優를주고 어대론지逃亡햇다 群衆속에엇든줄온이尹이勸誘에 馬山에게인사를請햇다 藤田里外지閉鎖하면서尹은馬山에게 억울한現實과××(中略)邑靑年의 이야기와農民組合에 對하여 아는것은다이야기 하엿다(五行略)

此間(三十行略)

全編을通하야 深刻한題材와雄大한事情의背景에서表現된作品餓鬼道를가장初期的傾向을뛴眞實小說로밧게볼수업다

作品에잇서 서々의具體的缺點은『構成力의散漫』이엿다 (略)農村의現實을說明하는데서强迫이기잇든筆致가絕頂에到達하여서 單純하고感情이죽은新聞의三面記事가터終結을매젓다 또第二缺點으로全篇을一貫한(略)感情과 心理描寫가업나

이것에重大한原因은 作者의階級的立場과거기附帶되는生活感情의乖離와, 勞働者生活感情에의 作者의無智인듯십다 新聞의報導갓흔事實의記錄으로小說은構成되지안는다

感情의連絡이업는作品은 電線울떠난電球갓치빗나는强迫力과呼吸이업다 (中略)終末에잇서서全篇의色彩를 聯하게하얏고『크락이스막』에達하야 感情描寫와場面連絡과情景이희미하여爭議의雰圍氣는업시 簡單한新實의記錄밧개업섯다 貧農의現實과生活感情에對한認識을볼수업다

筆致에잇서 서々도 地方色에妙한딴雅를뭇치고 作中에나오는民謠의譯이 서투른것과時間(三一つ明に다는『手前之』)라고한것等이 日本作家의朝鮮波村取材한作品갓흔感을이르키게한다 (끗)

월급날

李트리고린 作

太陽은
공장굴뚝흔煙突의목머기에
거려안저
검은연긔를홍뻑뒤지버쓰면서
웃고잇섯다
오늘
한달을고대하든집분月給날
拮綱을보며보며
오후여섯시되기를
초조히기다렷다
ㅡ
하로열한시간 기름을쎄우면
서
오십전의품삯에목맨勞働者
쌀갑나무갑미리다타쓰고
월급봉투지를타고보니
설흔닷냥이쓸쓸하고나
커녁에
한달중에가장우울해지것을며
삶의비애는
黃昏이덥피듯가슴을 어두움
게한다
ㅡ
나와갓티우울해진勞働者들이
落葉과가티가두에 흣터진사
이를
나는 빗쟁이조심에 가슴을
조리가며허둥시둥집으로무접
게거러갓다
집세도안되는월급봉투에
울큰해진안해는
일에지처고단한나에게 挑戰
한다
ㅡ
오! 한달의 고역을위안바들
월급날
안해와싸호고분한김에
집일흔개처럼
방의거리를헤매도다
울적한愛慕를『마코ー』에태우
면서
(略)것븜이잇슬날을생각하면
서
ㅡ끗ㅡ

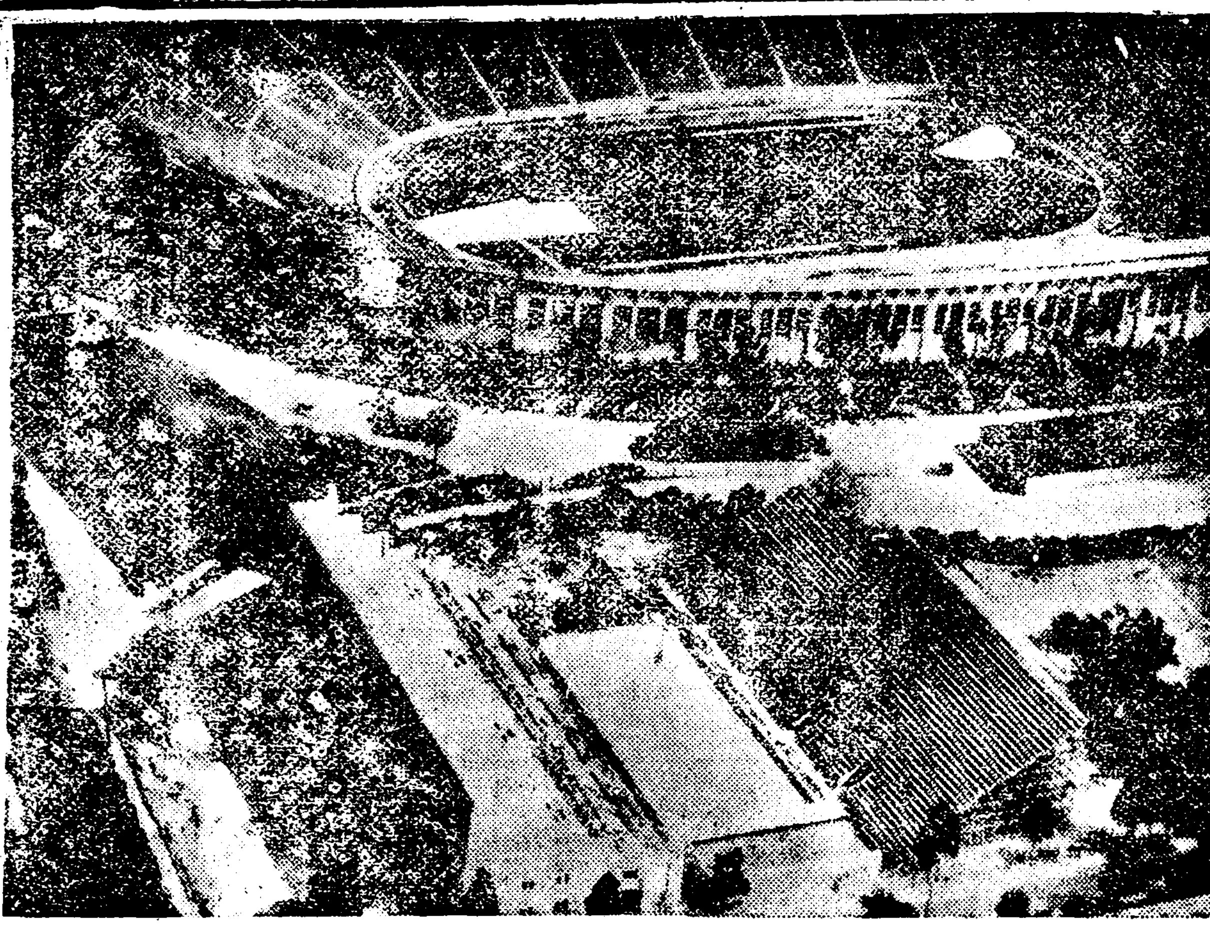

올림픽前奏曲

目睫에迫한올림픽主催國아메리카에서는 最近의世界的盛觀을 올림픽의스포ー쓰熱로부러버리라는意氣로各種올림픽競技場을新築中인데 寫眞은 完成된올림픽풀ー이오後便은競技場

海外뉴ー스

露國外交官과 執政官들의質素한生活

【모스코바發聯合通信】 最近커네바의一般軍縮會議에서徹底的軍縮實現을主張하야列國代表等을쳐놀자게한勞農로시아의外務人民委員長맥심리트뷔놉氏는모스크바에서얼마나素樸스런生活을하고잇슬가고생각하는사람이잇슬것이나 實은몹시도質朴한生活이라한다 라트뷔놉氏와 그의婦人及二人의子女와심부름단니現在居住하고잇는 四室의아파트四室아라하드래도全部合해서 四百五十平方尺일럭이 貴族이살든室의그하나에미치지못하는것이다 그래서室內의家具等도몹시도 質素한것이다 窓는여섯개커ー텐도걸자안은만흠초다하다 그建物은二層로下는 自動車庫이고또한勞働者의數매이居住하고잇다 그런데이建物은革命前富裕한織物工場主모로조음의邸宅의 뒷깃에부터잇서그當時는下人의舍宅이엿스며 當時에自動車庫이되여잇섯든데 리트뷔놉氏너절난 建物에 挿坐식히고男도四室밧게는 주지안은것이다 그러나 이벨딩에는合計二十室이잇는바 一室以上佔領하고잇는것은相當히優待되는셈이요 其他家族은거우一室모두勞働者이다그아파트아래는外相인리트뷔놉氏의公用自動車庫이되로되엿다이自動車만은커펀新式米國製다 이와가치집이좁아서리트뷔놉氏의子女를十二歲의男兒十歲의女兒는貴族의庭園이엿든 넓은그라운드에서놀기로되엿다이리치만리트뷔놉氏가閣員中에서도리혀優待를밧는便이다 卽余露의執政官이라는조쎄스타린氏가튼이도 크렘리링宮殿內에二室을차지하엿슬뿐이다그리고大統領格의카리닌氏와가튼사람도똑가티좁아한生活헌데그것은 共産主義國의子든約束을實行하는必要上엇쩔수업는일일것인데 過去의貴族모로조음君의大名生活을하든本邸누가살고잇느냐하면그것은外務人民委員部에서外國使臣의招宴이나招聘한外國技術家의宿舍로쓰는것이다 그런데 쏘조아生活을하기를조하하는것은米國의 技師等이라는것이니外國人만은特別待遇를하는勞農로시아의方策은敬服한다면할수잇다하겟다

劇藥으로살든 魔術師가제魔術에죽어

나라신外 스와미라는印度의魔術師는毒藥을비롯하야 모ー든劇藥을먹고도泰然한男子인바지중에着班하야와가리 蹇樓瞭下의實演을하자 그만제魔術에걸려永遠히살지못하게되엿다. 그는自己催眠으로는講神과呼吸調節로써 유리쪼각 못(釘)劇藥을흡먹하고도 감쪽가튼지라무시한男子엿나 칼컷라 마도리스와各地에서이實演을公開하야아지유當地에來着하자곳醫師科學者들의 面前에서實演을始作하엿나 그는가장激烈한廟蝕劑를솔는다가피릐라ー五分이나삼키고 게신이나서한옹큼의유리쪼각을삼키엿다 그러자케아모리魔術師라도命이盡하엿든지二時間도지나지안어서 氣分이나쁘다고하더니一時間도못지내서몸이썩썩차우두려커 天國의魔術師로招聘되엿다

早發性痴呆의療法 『女性』과의交際로낫는다

早發性痴呆ー進步되는科學의先頭에서 現代醫學으로外戀愛病에는 世界의醫師도손을머지못하든터인데 이難症의治療法이라고요사이發表된것은 아이받로意外다『女性』을 여과에使用하라는것이다 社會的活動 女性과의交際 (따라서거러外생기는로맨스 야것만아. 이難症의治療法이라고 하이케무렷슈博士가發表한것이다. 博士는일라노이州안나市의 州立病院長이다 同博士는多年의研究를基礎로目下實驗을行하고잇다는데그目的이라는것은 그런것이아니라實로 早發性痴呆에對한『女性의治療的價値』를決定함에잇는것인데 이지음『公衆衛生協進會』에서發表되엿다 먼커氏의實驗이라는것은 早發性痴呆의少年十名에 또가리十名의젊은女性(但이女性은健康者)을따르게한다 그女性의일이라는것은각과혀마른患者들 이病의特色인內向性으로부터 하는것인바이러한患者가 個人的으로女性에게親해지는데에서 團體的인活動에滿足한感을주고 이러하야彼等患者를 孤立식히는病的인精神的障壁을 업새여버리여不治의難症에서救하는것이다

英國모럽 물주리喫煙 煙草商의苦衷

【英國】『브라이튼』이라하면넷날부터有名한海濱의保養地인데 아곳의女子中모던껄들사이에는 요사히따이프『물푸리』의喫煙이流行한다는바 當地의煙草商은커아가씨들이 어쩔다는가하고 그淫行을바라보고잇다 야것은 아모던껄들이流行에따하여서는非常히재바른데 數月前에는모두들입쇄히마니칸ー와가ー룰愛用하엿든바 그것도最近에하자안엇슴으로 煙草商도아번의를주리流行이 어느에外자나終熄되라는가고 이야가씨들와들또엇지에할당하야 高價의물추리를매거기에 진열이나는모양이다

隨筆 五月・

金潤坤

눈을부비며窓門을여니 五月의新鮮한새벽空氣가 淸한나의머리속을씨서내리우는것갓다아죽일은새벽이라 먼집거지는소리가 봄새벽의풀香氣는타고잇다금 으슥프레 들여올뿐이다 이새벽寂寥속에서 灰銀色에싸힌 虛空을처다보고歡默히안커잇는나는 孤獨을늣기지안흘수업다 뜰에심은꼿과풀이썩어내는香氣가나의발가는心身을부드럽게하야주는것갓다 이香氣들만이 나의鄕愁한感覺을두다려주는것갓다 宇宙의森羅萬象이 자라나는봄!모든生命이躍動하는봄!이봄이뱉어내는香氣가나의젊음과 어울리여 헐엽는몸과妄想을역거주는것이다 그러나지나간옛날의가지가지의追憶이조고마한 나의가슴을쓰리게함도 이봄이뱉어내는香氣가아니면못할것이다 봄은깁부고도 슬픈여다!

○……○

『오오! 五月이다!』

苦悶을이기지못하는나의가슴속에서 不時에터저나오는부르지즘이잇다. 心臟의피가펄펄뛴나

『봄! 五月! 그 女子!』

이이슬내야이즐수업는넷날의어지러운記憶이 只今나의머리속을빙빙돌고잇다 해마다봄이오고 五月이되여 풀香氣에이江山이잠길써면 가장압흠과쓰라림을주는 이記憶들이 나의젊은靈과肉을좀먹는것이다 지금으로부터三年前봄ㅡ

『……달밤의××泚水池……日曜日의××水橋밋……俗離山峻嶺……밧쏫그들에서입든편지……어린애들의누런게드는볏들……武藏野 벌판의세멘트×男……』

이錯綜된지나간날의記憶이 파노라마와가티 꼬리에꼬리를물고 나의머리를 어지럽게한다

나는집을나섯다 새벽에뜬달이中天에걸려잇고 지나가는바람을타고들여오는닭소리가 한바탕요란하다

○……○

어데론갈가? 어데인가定處업는거름이니 송집기도하고우숩기도하다 그러나생각나는날에 소잡한 방안에 혼자우두머니안저잇기는갑갑하다 그래서됫숩사이로갓다 亭亭한樹木의가지와가지사이로 새여흐르오는새벽빗을 가슴에가득이안고나는只今카란무덤우에올나서서 검푸른서뻘벌판을바라본다 희미하게보이는黑門連山의一脈이東南方에武裝을하얏고西北開에聳立한舞鶴의雄峰이北側關門을거나리고잇는데그사이에펴커잇는검푸른大平野가默默히大計를세우고잇는것이다 緊張되오날! 五月이다! 나는興奮이된다

그S란女子가떠난이날 새벽에나는잠을이루지못하고 검푸른서편벌판을바라보면서!거츠른武藏野를 聯想하고잇는우수운몸이다 軟弱한女性의몸으로큰일을한다고부르든지조며 秦風秋雨에거츠른武藏野를 몃번이나헤매엿슬그를생각한다 나의가슴은버근ㅡ하엿다 그는요즈음감감한馬에게그조그만주먹을이라면 얼마나만흔苦悶을겪것고잇스려니 悲苦!그것이事實스타 나는무덤우에넘벅주저안저버렷다 그러나이惡夢가튼생각은依然히나의骨髓에희감겨들고잇다

『저발事實이아니엿스면……』

나는衷心으로 이러케願하엿나 의례히當할일이나 나는纖弱한女子가아니냐

『그러나 나는寄生虫……』

可憐한나自身을우지고 뒤옷첫다 지긋지긋하게貧窮에 쌔들여온過去와 現在生活의恐怖버문에 울든모든熱이식게되여墮落人間이되고만 나임을생각할때 운울이터질것갓다

○……○

새벽찬바람이 一時에쏴ー불어온다 樹木사이에는한층더厭惡한氣分이떠돌고잇나 山과벌이차차밝어온다 삽을메고논과밧흐로 나가는 일군들이 잇다 그들의괴로운일이 또시작이다 나는 울분에그만가슴이터질것갓다 지금나의눈압헤 그暗黑속에서 보름날가튼눈웃음은 으첫안그女子의姿態가 내눈압헤나타낫다 無氣力한나를 원망하는듯한그의姿態가 머리속에떠올을때마다 이마도 등어리로식은땀이비저나온다 아아! 괴로운봄이다(投稿歡迎)

캐메라맨 李鎭權君結婚

금월오일(陰三月三十日)오후한시에시내장곡천정공회당(公會堂)에서 윤백남씨주례로캐메라맨리진권(李鎭權)군과 한봉히(韓奉喜)양과의결혼식을거행한다고(사진은신랑신부)

봄風景

李舜圭

그녀자와그는 매일아츰여덟시정각에녀교문압헤서 꼭맛난다 그녀자는 녀교생도그는나젊은회사원!

명랑한어느날아츰 그는산뜻한 새양복을 스마ー트하게입고 맑은수채화가튼선명한아츰거리로나섯다

간들간들봄바람이 그의몸을어루만지는것이다

그는 커마직서 그녀자가책보를속한엽에씨고 맑은코발트하날을 명랑한눈동자로봅이처다보며 가벼운스텝으로갓가히오는 자태를발견하얏다 그는그녀자가교문갓가히왓슬째그녀자가, 새힌조고리에치마를쫑게다려입엇다는것을 알엇다그는그녀자의핑초(演超)한옷과산뜻한자긔양복을 보고빙긋우섯다

그녀자는 교문압헤서 상긋웃더니 가는허리를굽히엿나

그는전(前)에업는아츰인사에 얼굴에우승을띄고 바른손을번적들엇다

별안간 그의뒤에서 간드러진우승소리가 들려왓다

그는가벼운모욕에 뒤를돌아보앗다

엄숙한얼골에 금안경을버틘녀교선생ㅡ그리고뒤를돌을발어오는 S녀교생도들

ー○ー

그의오해는 곳풀니엿다 그는그녀자가 한ㅅ건을업에머고우스며교문으로들어가는것을보앗다 그는빙긋웃고 노픈하날을처어다보고 회파람을불엇다

그날 그는쌀나리를 타기지고려모든한정을시가지고왓다

ー○ー

그이튼날 그녀자는그를보고상그레ㅡ우서주엇다

또그이튼날 그녀자는그의게가벼운목례를하엿다

명랑한날이 몃출놀지냇어느날아츰!

날이호리고 음산하얏다 점은그에게 침울한긔분을던지엿다

여덜시!

그가 S녀교문압을지날째그는그녀자와꼿맛낫나 그는 침울한마음에 불길한예감을늣기엿다

ー○ー

그날오후!

바람에석긴가는비가 나리인다

그는컴컴한회사 사무실에공긔가긴장되엿다

그들에게는 봄의에른출장이모라닥첫다

ー실업ー

그들의얼골은 모다창백하고편을들는손은떨엇다 그들의 가느단생활선은매인 회사는파산을당하얏든것이다

ー○ー

그는비틀맛고 몰아왓다

그이튼날도날이호리엿다 그는침울한기분을안고 집을나섯다 그는기계적으로 시게를보앗다 ㅡ여덜시!ㅡ

그는 그녀자의그림자를 발견치못하얏다 그의긔분은매우우울하얏것다

그는날마다 여덜시에S녀교문압을시넷나 그러나 그녀자와는낫나지는못하얏다 그리고커녁이면빈손으로 쓸쓸하게돌아왓나 그에게명랑한아츰은불아오지안을것갓하얏나

ー○ー

그는별덕이려나 참은볼너커젓다 눈이부실듯만 아츰래양의빗갈이 그의얼골을 나리찟나

ー○ー

여덜시! 그는그녀자와맛낫다 그녀자의얼골은 햇숙하엿섯다 그러나그녀자는 그에게또한미소와목례를보냇나

그는 맑은하날을처다보고휘파람을불너 H거리로 향하얏다

교통신호긔가 도회적리듬으로 회전하얏다 (끗)

長距離記錄에二 鳥人의猛演習

世界最遠距離레코ー드를바라보고猛演習中의二英國鳥人寫眞에(上機上의모리슨氏와(下)向하야右가스콧트機左모리슨機

마을의女子들

短篇 안톤・체ー홉 作 一步 譯 (6)

『개는 개죽음을하는게자닌주ㅡ자는말햇다

『쿠ー지카는 집으로도로도라왓지오…… 나는생각다못해 그를맛기로햇지오! 힘수가업스니까요! 죄잇는사람의 자손이라고는하나 그래도 세례밧은산인간이여는…… 가엽은일이지오 그룹점원(店員)으로만들지오 만일내가 아들이업것스면 상점주인을 만들어주라고햇지만! 지금내가가는곳은어느곳이든아 더리고다니어서다가르켜주랍니다』

마트베이, 쏘ー빗취가 이약이할때 쿠ー지카는 종내문역을우에안저서 두손으로 머리를괴우고 하늘을바라보고잇섯다 머ー느곳에잇는그는 어두움속에 나무둥걸가럿다

『쿠ー지카야 가자렴!』하고마트베이, 쏘ー빗취는 소리첫나

『참잘예로군!』넘어나면서쥬ㅡ자가말햇다 그는소리를내어 하품을하고 『제마음대로하고 들어안지면 그러케되는것지!』 라는 한마디덧붓처엇다

映畫小說 女學生日記

파라마운트社作品

문비로운 하늘에는 별쉬알이빗처여달은 한편을당하여다라나고잇다 구름은달아려서다른반향으로 다려난다 그리하야 구름은 멀ー리 멀ー리 다라나는데 달는 문런우에보이고잇다 마르베이 차ー비쉬는교회당을 향하야기도하고 一안령이쉬십시오』라고 인사한뒤마차엽터우에 누엇다 쿠ー사카도 귀도하고 마차압헤누어서편히하고커 포풍을 걸치다 그리고 그는 마차안에서딸이 무릅에닷게좀갓치 몸무리고잇다 문에서는 주ー자가엽히다 축울를도두고안정을쓰고못뒤에서 책을읽기시작하엿다 그는 오래ㅅ동안 읽되서기침을하엿다

행깨돌는 잠이도럿다 아와나씨에ー브나와 쏘ー휘야는마차갓가히와서 쿠ー지카를보앗다

『미에에비업는고아는 잘드랫구나』하고할머니가 말햇다『밤나지고 여위고 뼈만남앗구나나혼에미는업고 그룰잘길러줄사람은업구만』

『우리 그리슈ー쓴카는 이애보다 두살은 더먹엇슬게지오』쏘ー휘야가 말햇다『공장속에서 어미도업시자유롭지못하게살구잇구만! 암아 주인이따라기도하겟지 지금내가이애를이러케보고잇스나 우리그리슈ー트가생각이남니다요 내가슴의피가 덩어리로 뭉치는것갓구만요』

『암아처어미를 모르겟지?』할머니가말햇다

『엇더케알어요?』

그리고는 쏘ー휘야는 두눈에서주먹가터눈물이흘러내렷다

『퐁조각가티 웅그라틀엇구나……』쏘ー휘야는 홀겨울면서감동되고 불상하여고요히웃으면서 말햇다 『아! 가엽슨고아야!』

쿠ー지카는 몸이떨니어눈을뜨고 케압해밉게생긴 즐룸살잡힌 우는얼굴과 다른늙은아업고 력이쏘죽하고코가우부러진 할머니를보앗다 그들의우에는웃업는하늘이보히고 하늘에는 달아나는구름장과달이보엿다 그리고 그는무서운때에소리를질럿나 쏘ー휘야도 가리소리를질럿다 그둘두사람에계반향이나 대답하엿다 숨이막힐대지에는 불안하엿다동리에는 순모는사람의 박자소리가나고 개짓는소리가들린다 마쓰혜이차ー빗취는 잠자면서무엇을중얼거리고 도라눕는다

밤도깁헛나쥬자며할머니며동리순모는사람들이 잠들엇슬때쏘ー휘야는 문으로나와서걸상에걸타안젓다 그녀자는 숨이막히는듯하고 슬픔을흘린듯오로머리가압헛다

거리는길고넓엇다바른편은 그로란(露里)나되고외인편도 그만한데 거리의얼은 보하지안는다 달은빌쉬운에서살여지고교회당우에 졀리엇다 거리의 한편은 그림자에홀으고 다른한편은 달빗에분에 컴컴하나 백양나무와새장(鳥籠)의기다란그림자는 검시가를통하야 이상한그림자는교회당의겸뇌 주자의집분과 그집의반을차지고잇다 소란스럽지안코 고요하엿나 거리의쯔레서는 써써로음악소리가 들리는듯마는듯하다 암아이것은일로ー쉬카가 하모니카부는소리일것이다

교회당엽재마밧 그림자에는그누구인가가 거닐고잇다 이것이 사람인지 소(牛)인지또는 아모도업고 다못나무우에크다란새가 날개를치고잇는지분간할수가업다 그러나 그림자속에서 한사람의그림자가나타나서 무엇인가를 남자의목소리로말하엿다 그리고는 교회당엽 조고마한길로쌀아커버티엇다 조금잇다가 문에커부사ー웨솜되는곳에 또한사람의그림자가보혓섯다

血液檢査로 個人性格分別法

附輸血法에對한常識 (完)

至誠內科醫院 鄭錫泰

第二、受血者體內에液體를補充식히는作用인데 卽大出血로서所謂器械的失血을 豫備할수잇는作用인데 이에對하여서는비단輸血法을 쓰지안어도代用으로食鹽注射『린겔注射라는』의液等으로도一時的體內(卽患者)失血된液體를 補充이되다하지만事實에잇서서는 얼마안이잇서瞬間的으로體外로 살어지는外닭에오히려血壓을좀더低下가되지안는가는 危險性도잇슬것이다 然이나實노이輸血法으로되는液體補充作用은 조금도이라한榮養안은副作用은업슬것을認定이되는바이다

第三、失血로서赤血體가散擾를當하는作用으로서 造血器官에는一種의 造血機能을갖게되는刺戟을맛는 關係失血者로서는 失血이란損失以外에이러한器官外지莫大한衰退를 밧기가容易하니만큼 患者의病勢는더욱더욱重치못할것이다 然이나一般이輸血法을廣用한다면輸血者血液에잇는 赤血體가以上과가튼造血器官에는何等刺戟을주지안는니만큼 患者는安體가되니 負擔輕減作用을指示함이다 이는(Opitg.zube)諸氏의多年間實驗的結果에依함이다

第四、이輸血法은以上의効能以外에止血식히는作用이잇스고하는좀더重大한効果를가지고잇다 이는卽約五十年前(Hayem Dieulafoy) 氏等의力說한바이나매 失血된患者에게는 失血된血液補充以外에또한止血되는큰効果도갓치發揮하게가될것이다

第五、輸血에는血精을增加케하며『알자리』素를 增加식히는까닭으로免疫體 發生에는조흔影響을준다 고한다

以上으로서 輸血에對한대강만常識은씨운것갓흐나 一般으로서는좀더普及되는바와 各方面의適合하게應用이되는것이 實際的利用이라할것이나 이제其實例에効果되는것은一一히說明할수가업다 然고로이輸血法이이락타하는大意반 어립풋하지만도臨牀에 효과만잇서도無妨약本意는前會에이다(完)

出版消息

四月二十六日

新東亞樂源與 佛敎朝鮮實 이러다李南鐵 實業研究郭慶鐘 朝鮮聖公報エチエドレメク 朝鮮예수敎長老會義山老會錄南鼎理 結婚行進曲韓鐵 (以上朝鮮文)

京城帝大史學會報小田省吾 滿鮮之境界土井乘大郎 思想と生活阿部臨一郎 修養時報宮本春義 朝鮮花門普及會藤田半治郎 全州商工會報三浦隅吉 朝鮮山林會報兒野榮 京城鐵工業組合月報橋川廣吉 大邱の商主梅津良雄 朝鮮庶民金融尾崎太郞 會報大下西郎 京城興信所報日下部景勝 (以上日本文)

四月二十八日

現代公論鄭寅朝 한글申明均 農民生活尹山源 高敞小保寫 平壤之光尹山溫 少年世界李元珪 自習完璧支那語學 成金東顯 兼言의本質과進展 英文人 朝鮮詠 서가여래약전단金寂 조선에수교장로회경기로회제十五회회록米國人高彦 慶南老會宗敎敎育通信英國人孟皓恵 이인의날 ヒフ六種鄭成昊(以上朝鮮文)

ひざごタイムス松浦勝利 朝鮮の友宮田雅夫 滿蒙山田繁ス 朝鮮鑛業會誌原村昇乃太郞 自動車協會會報 朱昌熾 白雲長谷川文太郞 民聲新報徐成烈 かさや 仙石甲三 新鮮之經濟前村覺夫 鮮滿之經濟 母修議 羅生青年會報白沙數羅 新義州商工會議所商工月報有臣浚 京城府公設市場要覽京城府 釜山米穀取引所月報 森原道宜 鮮滿ゴム都世子良一 慶南道の酒其他七種全羅南道例規集理財 酒井與三郎 (以上日本文)

영양부족을예방하는근본방책 (十一)

조흔음식물이라고영양을도읍는것이아니며 각자로음식물과운동을알맞게하여야합니다

京城東十字橋內科醫院長 金弘琯

이운동은 하필위장의 건강뿐이아니올시다 혈액순환이 잘되는때따라서 또는신진대사가 잘되며 일방면으로는 근육발달의 유익이되며또제반저항력이증진하게되며전신세포(全身細胞)가 일신(一新)하게되야운동한후의 새정신이 쾌한것은 이자리에서 다시말삼 드리지아니 하드라도 여러분은 잘아실것이지요 그러나 이에특히주의할것은 우에서 도말삼한바와 가티 과히피곤치 아니할정도로서 운동 하도록힘쓸것이올시다

이상 의십삼항 으로 구별하야 위장의건강에 필요한말삼을 하얏슴니다 마는 긴실세세한것까지 말삼하라면 과연장시장문이 되겟슴으로 우선이상으로서 제이의필요한것으로 맛치고저하나 여러분은 이상의것을 유천갈행하면 넉넉히영양부족을 면할것 이라하야도 과언이아니겟스니 될수잇는대로 이를주의하시와 영양부족의 한이업게 하얏스면과연 다행일가생각하는바이올시다

제삼 음식물

영양분이 적은음식물을 먹어도영양부족이 될것이라는 문제에대하야는 이미조금 말삼드린바이잇슴니다마는 사람의 영양에는 물론영양분이 만흔음식과 영양분이적은 음식물을 비준하야본다면 누구업시 영양분만흔 음식물을 먹고저할것이 아니겟슴니까? 그러나 이에특히주의 하여야할것은 영양분이 너무만흔것은 자긔의위장에서 소화하기거북하야 다시말하면 자긔의 위장의소화력(消化力)에과중한것은 소화흡수는 고사하고도로혀다른음식물까지 한꺼번에 설사로서 버리게되는 한탄이잇는것을기어히명염하야주의하여야 할것입니다 실례를 **말삼** 하면 일개월나이되는아해가 건우유(乾牛乳)를 먹는다하면 그과연 엇더하겟슴니까? 영양이되겟습니가 도로혀 영양부족이되겟습니가 이것은 반드시자긔의힘에 과하기때문에 영양이 부족이될것이아니겟슴니까! 참 이것이야 영양분만흔 음식물을 먹은까닭에도로혀손해를보게되는것이니 엇지함부로 영양분만흔음식물만을탐내여서먹기에만 힘쓸것이리오 도시 자긔의힘에 알맛지아니한것은영양을도음이 아니라 도로혀 해를쎄치는것은 기어히명염하야둘것이올시다 우리의목도에는 **항상** 이러한사람을만히보게되는것이올시다 다수보통음식물보담우유계란가튼 것은과연영양분이만히잇는편 계로 영양부족한 사람이이가튼 것을먹어도 역시 영양부족이며 혹은영양부족이도로혀더욱심하다는 한탄을하는 사람이만히잇는것을보게되는것이올시다 그런고로 영양부족의 정도를등급으로구별하야제일긔(第一期)에해당한 사람은 물론밥,진밥) 가튼음식물로서 차차 먹기시작하야 다음에보통된 밥을먹게할 것이오 제이긔(第二期)의 영양부족한이는 **먼저** 죽가튼음식물로서 시작하야차차진밥 (軟飯)을먹게할것이오더욱그다음에는보통된밥을먹을것입니다

◇인도의부인순사…… 반영운동이맹렬한인도에는한가지의 특단의일이생기엿스니 그것은처음으로부인순사를채용하야 질서를유지하게되엇다는것입니다 사진은부장이인솔하고 가는인도의부인순사입니다 손에는곤봉(棍棒)을드럿습니다

조선의빛 ·봄·의·동·산·

유치원을차저서……(5) 너머간섭말나

유치원에서가정원에보내는말 安國幼稚園과保姆談

『참으로 학교에서생각하든이 외에것이만어서 다만 학교에서선생님의 말슴이나 교재로써만 보든집이 실제로어린아 이들을 대하게되니 퍽차이되는점도 만이발견하엿습니다』 하면서 얼골에 우슴을먹음고긔자에게 말하는이는 금년에중앙보육학교(中央保育學校)를졸업하고 안국동유치원(安國洞幼稚園)에처음으로취직을하게된최경순(崔庚順)씨의말인것입니다 안국유치원은 지금부터 구년전 안국동례배당안에잇는 부인회(婦人會)에서창설하야가지고지금까지 경영하게된것입니다 그리하야 이유치원의 원장은 유각경(兪珏卿)씨이며 보모는배정자(裵貞子)씨와 작년에 중앙보육을 졸업한김영자(金英子)씨와 최경순씨 세부인이며정진씨는 얼마후에안국유치원을 고만두시려고합니다 긔자가 이유치원을 방문하엿슬때에는 귀여운어린아이들이 시간을 마치고서 집으로 뛰여나오는때이엿슴니다

『그러실터이지요 압흐로어린아이를 엇더케 지도하기로작정하섯나가』

『별로 생각한것은업습니다만은어린아이들은 엇더한것 이든지 직접으로 가르치면잘깨닷지를못하게됨으로 유치원의 원아들은 엇더한 과목이든지 유악적으로 지도하려고 마음을먹고잇습니다』

『학창에서보육생활을 하시게되니학창시대의심리와엇더케 다른가』

『학교에서공부할때에는제마음대로공부나하고 놀며하엿습니다만은이곳에와서여러가정의귀여운따님과아드님들을마타가지고 오며내마음대로가르치게되나 운데가지의책임을생각할때에는두억개가무거운듯이 중한책임을늦기게됩니다』

[illegible] 압을리행할가 하는생각이 들든 이아요』 하면서 최경순씨는 고개를숙이며무엇을 생각하는것 가타엿습니다

『그러실터이지요 그런데귀엽든 어린아이들을 가르치시게되니엇떠한 아동이 취급하기가 어려워요』

『대체로는 어린아이들이잘떠르면서 말들을잘 듯습니다만은 신경질을 가진아이들은 좀취급하기가 까다러워요 그럼으로이러한아이들은 신경질을 도도와 주지를안코서,잘두키여가지고 갑버하는 가운데 엇더한것이든지가 가르치게 됩니다 참으로보모의생활은어려워요』

이러케 말하든최경순씨는 다시금이어서

『첫재는 어린아이들의가정교육문제야요 가정에서 잘양육하는어린아이들은 유치원에 와서도선생의말을 잘듯는 관계로가르치기가 훨신낫습니다 만은가정교육업는 아이는 좀어려워요 그리고가정에서 간섭을 너머하는아이는 유치원에와서도 어릿어릿하고 무엇이 무엇인지도모르는것이 만습니다 그럼으로가정에서는 어린아이들을 일에너머 나간섭을마럿스면조켓서요』 여긔에서 긔자는 유치원과사회문제며 학교문제며 유치원에대한문제등으로무럿습니다 만은최경순씨는 『도모지 보모생활이란지금까지날자가아주엿흠으로생각한바가업서요그런문제는압흐로생각하야 대답하려고 합니다 될수잇스면 여러분이잘지도하야주서야되겟서요그럼으로다들문제는무러보아주지마세요』 하면서 얼골에 수태를나타내는것이엿습니다 그린데 안국유치원의원아는 현재 삼십일명으로그중에 너아가 이십삼명인바 대체로가정들은 중류계급 이상의가정이만타고합니다

(사진은「독음이깃더지라」는버들나무아래에버들피리의노래를부르는원아들이며상은최경순씨며하는김영자씨입니다)

학교를가기려하는아이 엇더케할것인가

학교당국과가정의부모들은 깁히생각하야잘지도하시요

소학교에 출학하는 아동이나 유치원에 단이는어린아이들은 대체로 학교에가기를 실혀하지안치만 그가운데에는 아츰에학교에갈때에 실혀하는아동이 잇는것입니다 그러면 엇지하야서학교에를 가기가실타고 하는가? 하는문제를 한번생각할 필요가 잇는것입니다 그에한가지의 원인이라는것은 우선 가정에서자유스럽게 자라든아이가 벼란간 예생활의번화읍이르키여서규측적생활을하는것이 괴롭다고 생각하야가지안는아이도잇슬것입니다 그리고 가르치는 선생이엇더한아이는귀여워하며 **자긔는** 미워한다 는뜻아레에서도 가지안는일도 잇다고 하겟슴니다 그러나 이것도이것 이지만은 가정의 문제도큰것입니다 어린아이들은 어머니나아버지가 너머나아이들를 공부를 시키여서 잠도자지못하게 하고 늣게재우게되면 이튼날 아츰에 늣게이러나게 되는것은 당연한 일이라고 하겟습니다 그리하야 됨으로 아이들는아츰밥을 잘먹지를못하고 눈을부비면서 가는 것을 시려하게됨을 따락서 **학교에** 를가면남들은공부를하게될때에자긔는드러가는 것이북그러오며선생님이왜늦게 오느냐고야단을치게됨으로어린 아이는자연이북그러워서학교를 가지안는일이만은것입니다 그럼 으로 처음으로 지각한아이는잘 취급하여야만되는것이지만 가정에서 어린아이생활을 규측적으로 습관을하게하야 부모는 자긔의 욕심만하고 너머구속을 하여서는안되는것입니다 그리하야엇더 한어머니는 학교에를가면 상을 주느니 옷을조흔것을 주느니하 고어린아이에게보수(報酬)관계 로써 학교에를가게하는분도 게 시지만이것은 **참으로** 조치못한일입니다 왜그러냐하면 아츰마다 무엇이 든지 상을밧지아니하면 학교에를 가지안는까닭입니다 그럼으로가 정에서 어머니되는분들은 될수 잇는대로 날마다 유치원이나소 학교에 가게되는따님과 아드님 에게 가치가는동무를 만드러주 시는것이 제일조흔것입니다 이 러한일이 적은것가트나 큰문제 의한가지인것입니다 그럼으로이 러한일은학교와잘타협을하야 **동무를** 선택하시도록하시 는것이조습니다 그럼으로 가정 에서나 학교에서 처음으로입학 한아동에게잇서서는선생이너머 엄격한태도를취한다든가너머힘 들게공부를식키며밥장을늣게자 게하며하는것은 머단이 조치못 합니다 될수잇는대로 자유롭게 하며재미를 부치도록 하는것이 조슴니다

력사에나타난 어진부인네들 (十三)

삼국(三國)절의편(고구려)

金秉坤

역군의부인

하늘이큰사람을 내일때에는 반드시그몸을 먼저궁하게 하는것입니다 그러하지 아니하면 그사람의 거룩한 품격이 세상에 나타날수 업슬것이외다 압뒤를뭇슴한유용규의 부인가튼 이도 거기머한 조혼증거이며 도미부인이나 설씨부인이나 케 후라든지 지은이가튼 효녀들 이 다 여긔에한 조혼증거일것 이며 시방우리가 말하려하는 역군의 부인가튼이도 또한그 러하다 할것이외다 역군의안해는 고려의종(高麗 **고려** 의종(毅宗)때 사람인데 력사에그성씨를 전하지못하엿습니다 그 (衆美亭)이라는 ... 을세에 일하는사람들이 각기 자긔집에서 밥을갓다 먹게되엿습니다 그때에 엇던역군한 사람은 집이넘어가난하야 엿습니다 그러함으로 한가지 로에죽한쉬도 제것을못먹게되 엿습니다 그럼으로 같이 일하는사람들의 밥을조곰식난 우어먹고 중미정역사를 도아 헛습니다 그것도 하로잇흘이 아니고보매 난우워주는이도그 러하겟지만은 그것을바다먹는 인들 무엇이그리 신신하엿것 습닛가? 나라에서 식히는일 이라 아니할수도 업는터이 오 또그것을하자니 바로죽는 것과 조곰도다름이 업겟습니 다 그도그러하엿겟지만은 더 욱딱한사람은 이역군의 **안해** 되는부인그이엿습니 다 집안은가난하여 남편의조 석진지를 공궤할길은업는데 나 라 남의밥으로 지나가는것 이 첫재다른역군들에게머하야 미안한일이오 다음으로는 그 남편이 남들의난우어주는 신치못한 밥을먹고 세일을감 당하여가는 그것이엿습니다 그 리하야 한쉬라도방듯하고 든 든하게 공궤하랑으로 부녀로 서는 참아하지못할 노릇을하 야 밥을지어가지고 남편의일 터로 나갓습니다 남편는넘우 도 뜻밧기여서 그안해를대하야 『집이가난하야 아모리할도리 가업거늘 이케이러한밥을지어 왓스니 그대가다른남자와사통 (私通)하야 어든것인가 그럿치 아니하면 남의물건을 도적하 야작만한것인가?』하고 의심스 럽게말하엿습니다 **부인** 은천연한태도를지 어가로되 『첩의얼굴이 본데 추하거늘 누구가나를 사랑할사람이잇서 사통하엿스며 성품이 또한농 졸하거늘 무슨용긔로남의 물 건을도적하엿스리오 다만나의 머리털을 버혀팔아서 작만한 것이로라』 하고인하야 뒤ㅅ머리털을보 엿습니다 과연그 부인는 머리 를버혀씃습니다 역군은 이모양 을보고 마음이상하고목이 메 여서참아 밥을먹지 못하나듯 는사람이다뜻을 가상히 넉이 고정경을 흠허하엿나니다

조씨부인

조씨부인은 고려원종(元宗) 때사람으로 수녕(壽寧)고을에 살엇습니다 나히 **겨우** 여섯살에강화삼별초(江華三別抄)란리를만나그어버이되는조비(曺丕)를따라도적의 진중에 가치잇다가 어버이조 비가재교를 부려빠저 나왔더 니그후에 부친이란라(亂離)란 리에비분하게죽고 조씨는시집갈 살에 한보(韓甫)에게 시집을갓 습니다 그리하엿더니 팔자도 기구한 이부인은시집간지 얼마되지못하야 시아버니되시 는한광순(韓光俊)이 동정란리 에죽엇는데 남편되는 한보가 마저군장에서 죽엇습니다 나 히삼십이 못되야 어버이와시 어버이며또남편이모다 권쟁에 서죽으니 **과부** 로서홀로산지오십여 년동안에 가난과병이 차례로 몸을핍박하엿건만은 맛츰내절 개를일치 아니하매 사람들이 그집흔절행을 충찬하지아니하 는자 - 업섯습니다 후에가정 (稼亭)리곡(李穀)(리목은선생 의아버지되시는어른) 선생이조 부인(曹婦人)전을지어 세상에 표창하엿습니다

종기에대하야 아라두실몃가지종류

◇…특히면종에대한몃말슴

醫學博士 鄭求忠氏談

면종뿐아니라 일반종긔라도 놈 는다시 좌든지하면 세균을먹음 은빈혈 즉고름이 전신을돌게 되여서농독증(膿毒症)과패혈증 (敗血症)을일으킵니다 그런아니라혹은근염(筋炎)— 속어로 주마담이라는것 — 도 되고 혹은영구적으로 패혈증을 일으키어 생명을일케됩니다 독 자도아시겟지만 일본에 유명한 구조ㅣ다께오(九條武子)녀사도 이패혈증에 걸려서 사망하엿다 합니다 그리고 종긔가생긴그국부 에만잇든 농이내장에 드러가서 내장속에 고름이 생긴다든지하면 이여생명이위태합니다 다시 말하면 신장에농이드러가면 신 농양(腎膿瘍)이되고 폐(肺)에드 러가면 폐농양이되고 간(肝)에 드러가면 간농양이되고 뇌로가 면뇌농양이되여서 생명이위태 합니다

알어둘주의

녯날서울에잇든 젊은 한부인이 압술에난종긔가 점점커지고 낫 지안는고로 장안에서 종긔곳칠 기로 제일유명한 어느노인의원 을차저갓습니다 의원이한참얼 골을보고하는말이

『당신의그안종은 별로큰심할 것이업습니다만은 안색을보 니탈앙이되여 수일내에 생명 이 위태할것갓소』

『집에가서 삼일동안난밥도먹 지말고항문(肛門)을두손으로 꼭눌느고잇스면 조화질터이 니 그때와서보시요』 하고말하니 부인이집에가서 의원의말대로실행한후 다시의 원을차저가보니 압술에 난 종긔가 훨신나엇다 의원이 [illegible]

(完)

가정의학 문의하시요

【문】 나는當年二十才의靑年인 고한나 [illegible] 脚部에털이 [illegible] 時부터 發生한지발서 [illegible] 을 [illegible] 노털이만치 임니다 父母들은別노 [illegible] 안는데나만이런것은아마遺傳 性도안인듯하니다 너무나 多生하야추하니이털을脫毛식 힐나면엇더케할가요? 랜도경 發法과電氣分析法과過酸化水 素와脫毛膏等脫毛法이有한데 其中엇던것이가장完全하며가 장有効한지요? 또消毒法는얼마 나됨니까? 또治療時間은 얼마걸임니까? 脫毛液은効果 에잇서서엇덥니까? 以上을詳 細히下敎하여주시요! 一讀者S生

【답】 多毛한거슬如何한理由로 心慮하시는지몰느겟습니다그 냥두십시오貴殿의말삼하신中 에서는脫毛膏이第一좃습니다

【문】 痔疾로大便時出血합니다 漢洋藥間에適當한療法을指 示하여주십시요 漢方에槐枝 湯으로洗滌하오면根治한다하 오니 그處方을가르켜주십시 요 (京城一讀者)

【답】 痔疾特히痔核에對하야는 東西洋藥中에內服藥으로는根 治하는藥이絕對的으로업습니 다 또한近者에痔疾專科라는 看板을붓치고治療한다는 것도 나로서는推奬할수업습 니다 痔核을根治식히는데第 一良法은手術以外는다시업습 니다 不得已一時的治療를하 시랴거든坐藥을挿入하거나 痔 核內注射를바드십시요 槐枝 湯으로洗滌하야낫는수는勿論 업습니다 醫學博士 朴昌薰

崔承喜女史 新作舞踊發表

본정연예관에서양일간

최승희녀사는오월사、오일양일 간본정연예관(本町演藝館)에서 최승희무용소의제삼、사、오회의 신작을종합하야발표하게되엿다 는바 료금은 퍽커렴하게밧는다 고한다

간단한료법

[illegible] 보나 너무손으로수를더서 그 리된것갓습되다 그래 말로만 하면듯지안켓기에입에다손놉 대시지말나고그리한것임니다 라고 말하얏다 합니다

여거에쓴 이야기와가티 종긔 는손으로 눌느지말고 쌔지를놀 것입니다 그과학적 원인은아와 말안바와가티 만진다든지 눌는 다든지 혹은찬나든지하면 종긔 는 그반항력으로 점점더커지고 그뿐아니라 선체내의 다른곳을 침범하야 의외의 결과를맷기때 문입니다 그런고로 종긔가나면 절대로 손을대이지 말것입니다 종으만것이라고 가볍게보고 이 에대한 주의가 업스면자기자신 을죽이는거와 가튼 의외의무서 운결과를맷게됩니다

그러면 종긔가나면 엇더케하면 조켓는가? 우리가 종긔가나거 던에 나지아니하도록 조심하게 하고 이에대한 예방은물론중요 한일이지만 만일 종긔가나면 즉시 의사에게가서 치료를밧는 것이 조흐나 일반가정에서도 할 수잇는 간단한치료법을 말하겟 습니다

[illegible] 의사에게 [illegible] 종긔가 나는 부를 차게하는이도잇고 뜨겁게 하는이도 잇습니다 — 냉압법 (冷庵法)과온(溫)압법 그러나 이것은 둘다가튼것입니다 종긔 가난지부를 [illegible] 압법하는것은 혈액 의순환을 조케하고 [illegible] 작용(吸 收作用)을도웁게하기때문입니 다 그러함으로종긔가나면손을 대지말고 압법을하야 일정한온 도를 가지게하면 자연히낫고또 공기게되면 공긔쐿을 파종(破 膿)하는것이조흐나수연치못한 사람이하면 위험한고로 될수잇 스면 의사의치료를 밧는것이좃 습니다 찬나하는거시 병자에게 공포심을 주게되며 치료된뒤에 흉터가나는까닭으로근래에는될 수잇는대로 수술하지 안코 치 료하도록 외과의사도 힘쓰고잇 습니다 뭇으로당뇨병(糖尿病) 을가진사람 혹은 전신이쇠약한 사람은 특히 보통사람보다종긔 가생기기쉬울고도 치료 하기도 어렵고 잘낫지도 아니하니까주 의할것이며 종과가 오래갈수록 다든병과합병하기쉬우니까특히 더주의하지아니하면아니됩니다

—(끗)—

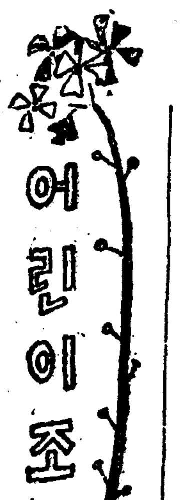

어린이조선

短篇兒童小說

팔리는몸 (十二)

丁洪敎

이와가티 자긔의몸을병원이 걸단내고밥 아주험악한길을밟 게된복희의마음속에는 다만소 사오르는것이라고는 『엇더한때에 그알지못할사람 이 엇더케할것인가』 하는생각만으로 지금복희가어 되를가는지도모르고거러갈뿐이 엿습니다 그러고또한복희의마음 을궁금하게하고 원망스럽게생 각하는것은

『옵바가 데체로엇지나되엿나 편지를바덧난밥인가밧지를못하 엿단밥인가 만일밧지를못하면 편지가 다시금도라오는법이라 는데 도라오지도안코 답상도 업스니 망하는복희를아주망하 라고내여버려두자고 그냥내여 버려두고마나! 그와가티나를 지극히 사랑하든병철옵바가그 러케엿일은 업슬터인데……그 런데 데체로밥중에서가족으려 고힘쓸때에 창눈을두다리고편지 를집어너코간사람은 누구일가 ?그것이 옵바가한일이안일가 ?그러나 옵바가만일이곳까지 왓스면 나를욱찹불너가지고안 심하라고 한마듸의말이라도하 엿슬것이다……옵바는아니다그 러면누구일가?』

하는 이것저것의복잡한생각으 로 머리를푹숙이고 힘업는다 리로 왕서방이가는때로만 마 티죽으러가는소가 도살장으로 끌니여가는것과가티 또차가고 만잇섯습니다 왕서방은복희가 혹시나엇지나될가하고

『나하고가기만하면 호강하지 ! 참조치! 여긔서좀더가서하 로망차고서 차타고 마차라 고가게되면 래일점심쎄는드 러간단말이야』

하며 연방쇠이게되는것이엿습 니다 그러나복희는그런이약이 는한마듸도귀속에드러가지를안 코 자긔압혜 엇더한일이닥치 여올가하는 생각만을 하고서 거러갈뿐이엿습니다 그런까닭 에 무서움을잘타든 복희는조 곰도 무서운생각이 들지를안 엇던것입니다 그리하야 왕서 방과 복희의거름은 어언간에 복희의 고향동리를 동뒤로두 고서 거러온것이 누구나 그 고개는 너머가기가실타는숩 이만코 컴컴한 고개를 너머 가게되엿습니다 왕서방은 물 론이려니와 여러가지의 생각 으로 무서움이라고는 조곰도 업는 복희도 무서운고개라는 것을 생각하니 머리끗이쮜볏 쮜볏하며 자연이 무서운생각 이들게되엿습니다 그러나 가는절이라 두사람은 다한가지 로 두려운생각을먹음고 고개 의 한복판까지 당도하게되엿 습니다 이때이엿습니다 그어 두운숩사이에서는 바람소리가 『쌔쌔』남을딸하서 사람의발소 리가들니며

『야ㅣ이고약한놈아ㅣ』

하면서 식컴언사람이 국다란 막대기를들고서 내닷는것이엿 습니다 이때에 복희나왕서방 은 그러지아니더도 무선는차에 이와가튼 소라를듯고서는고만

『악』

하는소리와 한가지로 한거름 물너서며 왕서방은 정신을채 리지못하고 벌벌썰기만잇섯스 며 복희는 어린마음을쓸시둥 내여서 영우에너머저서 머리로왕서 을 이럿든것입니다 이때에막 대를든사람은 댓자곳자 왕서 방에개로 덤비며 막때로왕서 방을때려려고하는것이엿습니다 이와가티 위태한 경우를당한 왕서방은낫시아느려고피하면서

『왜이라! 무슨일이야!』

하며, 눈도보이지안는 그사람 에게 또한뎀비고저하엿습니다 그리하야 두사람은 어두운숩 사이에서 한바탕의격투가 이 러나게되엿습니다

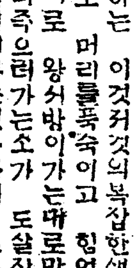

라듸오 五月五日

午前一〇時 氣象槪況、各地天氣實況 一〇時四五分 料理講座 一一時 日用品市勢 一一時五九分 正午時報 后一〇 午後〇時三〇分 滿洲派遣朝鮮部隊凱旋祝賀會狀況(總督府慰會場에서中繼) 餘興 漢南券番 京城券番 本町券番 一時三〇分 歡迎의辭 今井田政務總監 人事 室第二十師團長 軍司令官發聲 二十師團萬歲 宇垣總督發聲 四時 后一〇分 公示事項 五時四五分 라듸오體操 職業紹介事項 當夜順序發表 六時 兒童時間 六時三〇分 乳幼兒愛護週間記念講話(二) 七時 后一〇分 公示事項 明日順序發表 七時三〇分 長唄(補太)(A) 八時三〇分 講演(A)(東京帝國호텔에서中繼) 九時 獨唱(A)(東京帝國호텔에서中繼) 九時二〇分 常磐津(A)(東京帝國호텔에서中繼) 九時五〇分 時報(A)氣象槪況、各地天氣實況

特別大廉價로提供 親切叮嚀으로注文에酬應
營業品目 タオル、敷布 メリヤスシャツ 洋襪 軍手 各作業服
【型錄無料進呈】
釜山府辨天町一丁目 卸問屋 村上タオル工場營業所 電話一一〇 振替京城一五〇八五番

工業界의王國인獨逸瑞西製치마쿠▶
特 先金엔注文… 斷然宣傳的絕對安價! 時計界大革命!

萬人의仰望은오직以上二品
新義州府雲井町 發賣元 上海 歐米洋行代理部
特價 特價

사구라카메라는엇재서잘팔리나그는「販價이며잘박켜지는까닭입니다」
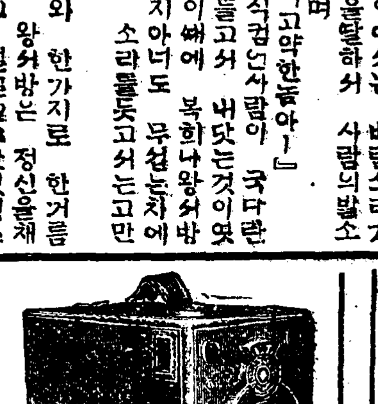
定金 參圓五拾錢 試用로ー무훨림壹本付
朝鮮特約店 島田誠昌堂 京城府明治町二丁目 電話本局 一九三四 振替京城一〇八八番

양수실 봉사실 재봉실 채단실
새실제조
京城仁寺洞七六 振替京城一七四八三 首陽店

水晶眼鏡特價提供
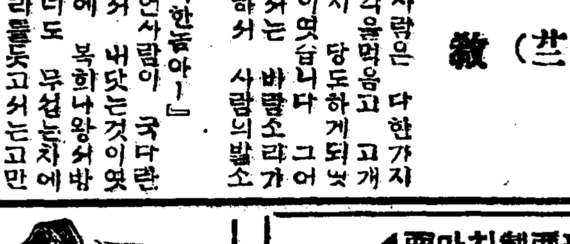
天然白色水晶玉入 五〇番丸形 セルロイド枠入 金四圓五十錢 金張枠入 金七圓
天然茶色水晶玉入 五〇番丸形 セルロイド枠入 金拾圓 金張枠入 金拾貳圓
(以上皮サック入) ◎前金又는代引으로注文하시압 ◎送料는金二十錢 ◎定價表送呈함
山梨縣大河內 山梨水晶株式會社 振替口座 東京二二七八番 大阪八七三二一番

고무界의元祖
大陸고무
京城(日龍山)元町 大陸고무工業株式會社 專務取締役 李圭文
總販賣部

窮節、春耕期에 過重한賦役과徵收
◇…高敞面行政의無理
面民不平日復昂騰

【高敞】 전북고창군고창면(全北高敞面)에서는 읍내리시구개정(邑內市區改正)을한계로사설중에도로개수비(道路改修費)근천원을 배정하고 또사리(砂利)부역일만육천상자 배정이아죽정할뿐아니라 도로편입에 시민의가대지(家垈地)천여평을 강구게정부역 육천명을 또다시배곳나지못한데다가 계속하여 사처묘고부밧고 가옥건물(家屋建物)육십여간 사십여소유민에게 오월말일내로 이전하라는 급박한통지를 지난이십육일부로 발부되엿슴으로 이와가튼 궁절과 농과핍박한 시긔를불구하고 삼사회의 너무나과중한부역에는 불문이요 급작히가옥이 건룽지들밧게된 면민들은 소동을일으켜볼형이 한다고한다

三會聯合 어린이날記念

【熊川】 조선의장래를운전할 어린이의 새명절인 지난오월첫주일날을 긔렴코저 웅천(熊川)남포(藍浦)소황(小篁)삼교회가 연합하야 이백여명의 교우가 무창포(武昌浦)에모이여 목사차형준(車亨駿)씨를비롯하야 여러이를위하야 하루를유쾌히 보내고 오후오시경에 산회하엿다

斷煙節約하야 無産兒授業料代納
洪城李起世氏美擧

【洪城】 충남홍성군홍주면월산리(忠南洪城郡洪州面月山里)에사는 리긔세(李起世)씨는 수년전부터 담배를끈코(斷煙)절약한그갑으로 년년히 당지홍성공립보통학교(洪城公立普通學校)에괴증하야무산아동(無産兒童)의수업료(授業料)를 대납하여오든중 금번에또 일금십오원(一金十五圓)을동교에괴증하고 역시 무산아동을위하야 쓰달라고부탁하엿다한다 일반 인사는씨의미거에대하야 칭송이자자하다고한다

小作人對抗코자 地主團體組織
어떠한정관을안출할지
◇一般이注目中

【大邱】 경상북도(慶尙北道)에는지주가 만흔곳인 동시에소작인수로도 어느도보담 밋치지안는곳이다 리조오백년(李朝五百年)의문화(文化)의중심지인만큼도덕이 발달되야 빈부가어느정도까지 융합하야 오든이곳도근래 자본주의의 급격한발달로인하야 현격하게빈부의 차로서로자긔의 지위를 보장하기위함인지 요사이 대구부내모모 대지주들은 소작인을대항하기위하야 지주측에서도단톄를조직하자는 말이 오래전부터잇든바 근일와서는 대구일류지주정운용(鄭雲用)추병화(秋秉和)리상렬(李相烈)서병국(徐丙國)서병조(徐丙朝)제씨는이미두차 모히서 협의하야불원간조직체가 완성될터 이라는데 그어떠한 모양과정관을 만들어낼는지 일반은매우 주목하는중이라한다

無産兒爲해 校長이猛活動

【錦山】 전북금산군제원공립보통학교(濟原公普)원전(原田)교장은 취임이래 그학교에공헌이만흔든터 금춘부터는특별히학자무족으로 통학하기 어려운무산아동을 위하야 그학교에실업부(實業部)를설치하는동시에아직세상의 물정을 아지못하는아동들과 그교장과 교원등이친히 작업자농에 진력한다하야 일반의칭송이자자하다한다

長壽山探勝
東、朝兩支局主催

平壤府의 三大繼續事業
◇…國庫補助申請

【平壤】 평양부에서는 명년도이강의 계속사업으로 제삼긔도시계획(第三期都市計劃)인시구개정(市區改正)공비륙십칠만원 배수공사(排水工事)공사비 이십만원 수도확장(水道擴張)공사비 오십륙만원이잇는중 국고보조(國庫補助)는 시구개정에는 총공비의삼분의일(三分之一)배수공사에는 이분지일(二分之一)수도확장에는 삼분일보대라 내정되엿스며 국고보조는오월중으로 신청하게된 관계상평양부에서는 오월상순중 으로보조신청을하고저 목하 설계가 다른를급속진행중이다 제삼긔도시계획을 오개년 수도는삼개년계속사업으로 국고보조만도 총액오십일만원의 다액에 달하여 명년도분만도 십삼만여원에 달한다고한다

第八回…… 對抗蹴球大會
東亞、朝鮮兩支局後援下에
來八日鐵原公普運動場에서

【鐵原】 철원월성구락부(鐵原月星俱樂部) 주최와동아조선양지국후원으로 본월팔일에 제이일요일에 철원공보 그라운드에서 제팔회대항축구대회를 개최한다는바 인근각군을 비롯한용사들도 맹연습중이라하며 특히철원주최측에서는 모든 준비가착착진행 되는바 철원을중심으로열리는 이축구대회야 말로최후의 승리는 어느팀으로갈는지자못 주목되는바이며 특히금번에 동아조선양지국장 김창현리규대(金彰鉉李奎大)량씨의대대적후원으로 당일의 인긔는비상하며 일반의 기대는비상이 놉다한다

莞島公普校 校舍狹隘問題 緩和策을講究

【莞島】 조선각지에서 볼수 잇는 입학난으로 인하야 공립보통학교 입학률이 놉흘에서 정원수에달치못한 현상인데 그와반대로 완도군에는 교사가좁은관계로 지원자가 반수이상이 입학을못하고 학동이로상에서 방황하게되는데 동군소안면에서는 교사(校舍)문제로 면장리한태(李漢泰)와강촌(岡村)교장은 군당국에 교섭하는일방 아동보호자회를 개최하고 아래와가튼결의를 하엿다한다

一、교사부족으로금년입학치못한아동 사십여명을 교실(敎室)에특별실수용할것
一、월사금은륙십전으로정할것
一、수업료징수위원을각리에두고수업료에미수가업게할것

◇委員 申富均 金京太 李宰宰 金鉉坤 崔洪吉 高興允

吉林女子 親睦會組織

재만조선녀성은 과거로부터 현재에오기까지 자체에대한 아모런비판과 조직적행동이업시 오직스스로가 사회적차별대우를 바더왓으며 리해정업는 가장케도에서 개성을한업시 유린식혀고 더욱이생생활에 필수조건인 교육에까지 등한시하야 지나온것이 력사적상례이다 이애서절실히늣긴바잇는강근숙(姜根淑)씨와 김정순(金正順)씨는 솔선하야 우리도남과가티배호고 남과가티 직업전선에나서 남과가튼생활을 하지안흐면 아니되나는것실하에 윤영자、김윤락、최진은(尹英子、金允樂、崔震恩)등 오씨가 발긔하야 지난십칠일오후칠시에 당지민회에서 삼십여명의집합으로 길림녀자친목회(吉林女子親睦會)를창립조직하엿는데 본회의중요한사업은 일반녀성의 무식을퇴치하며 생산기술을 증진식히며 오로지삶의 길을 차저보자는것이다 이에서 유지케씨는 하루밧비 본회가발전되기를 바란다하며 위원을선정한후 즉석에서 경제적여력이 업는 그들의주머니에서 백여원이라는 거액이나오게되여 녀자강습소가 불원간 개강되라는바 일반녀자계에서는 이날이어서 속히오기를바라고 고대하는바라한다(의연자씨명은약)

幹事長尹英子 庶務部長裴根淑 金震祚 朱信明 財務部金允樂 安德浩 李基佑 敎養部崔淑恩 黃炳煥 李基玉 社交部金正順 崔公信 習用絶

汽動車에 豆腐行商轢死
자전거를타고가다가

【沙里院】 조선철도회사황해선(黃海線) 긔동차 배이십삼호(一二三號)가 지난삼십일 오후두시 십오분 사리원역을떠나해주로 진행하든중 교차점(交叉點)에서 자전거와 충돌되여 자전거를타고가든 두부(豆腐)배달 하는소년이 무참이도즉사하엿는데 죽은소년은 사리원서리에사는 조창은(趙昌殷)(一八)으로제사공장으로 두부배달을하고 도라오든길에 그와가치 무참이치여죽은 것이라한다

麗水某學校 男女先生의醜態
綻露되여輿論高調

【麗水】 전남려수(全南麗水)에잇는 일본인 모학교(某學校)에서는 수만흔어린이를 훈육하는선생들로서 비루한 행동을감행한다하야 일반의 룽매청은자못고조되어 잇슬뿐아니라 동사건으로 인한인지 동교관리자인모씨는 두차례나 도쿄을방문한일이잇다한다 이제 그내용 탐문한바에 의하면 전긔학교교장은 그의안해와 엄연이동거함에불구하고 동교모녀훈도와 비밀한관계를 매저오든것이 최근에 탄로된것이라하며이사건이한번세간의 물의가 되어잇는것을 알게된 교장이란사람은 몃칠전문제의 대상인 녀훈도에게휴가를주어가지고 일본으로 보냇다는사실등이 잇다하야 그와가티여론이고조된것 이라는데 당지경찰에서도 내용을 조사하는모양이라한다

光州에서 保健俱樂部創立

【光州】 이십팔일하오팔시에 광주신광원(光州新光園)에서사계에 유지자들의회합으로 광주보건구락부(光州保健俱樂部)창설에대한 제반사항을 협의하엿다는바 구락부의장소는 사정一〇五번지로 정하고 위선첫사업으로 오월오일부터 유도부를시작할터이라하며 동부(同部)의 임원은아래와갓다한다

顧問玄俊鎬 崔泳旭 理事崔元淳 金明信 崔炳珝 部長金厚玉 魚丕信 幹事魏寅恒

市場新設調査 柳町과船橋里

【平壤】 평양부에서는부회의 의향대로 명년도예산에는 기설시장(旣設市場)을충실하는일방 류정(柳町)과선교리(船橋里)방면에 시장을신설코저 경비기타의견에 대하여 연구중이다 류정방면에는 현재에도 시장이상의 자연시장이 잇슴으로 이것을공설시장으로 만들어 위생설비가 불가함은필요한은 다언을요치안는사실이요 또한선교리에도 인구의격증을가하든 발하공설시장의필요를늣기는터이어서 조사를 급속히하여 명년도예산에는 가급적계상을 예정이라한다

種穀絶乏으로 二千餘戶春耕不能
◇……新興郡民의飢饉慘狀
當局態度를注目

【新興】 함남신흥군의긔근민이천오백여호 중에 그대부분은 종곡(種穀)을 엇지못하고 춘경(春耕)도 불능한형편인데 그중에도 하원천면(下元川面)과 동고천(東古川)오지(奧地)가더욱 심하야 압흐로사러갈 희망조차 업서지는 터이라는데 이들구제책에대하야 당국의태도를 일반은주목하는중이라고한다

關東의名勝 叢石亭閣修理
金廣濟氏美擧

【庫底】 관동팔경(關東八景)의하나인총석정(叢石亭)은탐승객들의 인상깁흔곳으로 세상에널리알리우고 잇스며 고적의유일한자랑거리다 그런데 총석정 봉상에 서잇는정각(亭閣)이명치삼십칠년도(明治三十七年度)에 자연도괴되여 참혹한잔해(殘骸)만을 나타내고잇든것을부호 김인제(富豪金寅濟)씨가이를애석히생각하고 대정십년도(大正十年度)에 거액을들여재건(再建)하엿는데 춘풍추우십여년을격거나오는동안 장식한 색이 변하고 단계등이 부서저보는사람들마다 유감으로 녀겨오든바 순덕면오류리(順德面五柳里)에잇는김광제(金廣濟)씨가금일백삼십여원을내여 수리를 하엿다는데 일반은 씨의특지를 감사히생각한다고한다

돈버리가랴다 鐵窓간든靑年
◇…僞造渡航證을삿다가 이것이發覺되여

【麗水】 전남려수(全南麗水)에 관려련락선(關麗連絡船)이개통된이후 급진축하의세로 만회할수업시파멸된 농촌의실업군(失業群)은 모도가갑싼 로동의정가표(賣價의勞賃)를이마에붓치고 당지부두(埠頭)를것치 리일번으로 건너가는자가 날로백여명식 되여잇다 그러나이중에는 일본의풍경을동경(憧憬)함이아니라 밥을그리워건너가고저 하지만은 소위만연도항(渡航)을 하려면 장벽이마키엇슴으로 각기관할경찰의 증명(證明)을어더야 하다가 엇지못하고는 증명을위조(僞造)하는동시에 근근히려비를양이나 준비하여가지고 련락선부두에 와지왓다가 필경수상서원(水上署員)에게 발각되

和順警察의 豫備檢束旋風

오월일일! 로동자의날인 메데ー에 예비검속의선풍은 전선적으로 파급되야 전남릉주(全南綾州)에서도 과민한화순경찰의활동으로 작긔케씨의 가택과 릉주농민조합(綾州農民組合)회관을일일이 수색하는동시에 검속하엿다한다

朝報支局長曹道奇 農民組合幹部具敎萬 金元培 青盟員 朱炳鎬

十三時勞働에 賃金四十錢也
可憐!犧牲者도續出
◇永興水電工事場에서

【新興】 함남신흥역(新興驛)에서 동흥역(東興驛)에이르는엽선 이십리에 새치는사이에 조선 질소회사(朝鮮窒素會社)가 제사호발전소공사(第四號發電所工事)를진행중임는두보번바에의그발전소(發電所)위치는 신흥역전으로서 정교한계와부한의 로랑을 드러둘을부시고 휴랴는중인데 이곳에는언제든지 대략백명의 로동자가잇서서 밤을도아 일을계속하고잇다 아러동공사에 종사하는로동자의 총수는 판명되지안엇슴으로 그정확한수자는 알수업스나대개 천명가량은 되리라고관측되며압흐로 일층만히 채용할방침이라고한다 임금은 삼십오전으로부터 오십오륙전이 보통이며 로동시간은 하로에열세시간평균인데 매우고됨은 것도 업거니와 그중에는 극히위험한일도적지 안흔모양이다 착수한지얼마안되는 사이에 발서한사람의즉사자와 두사람의 중상자와다수한 부상자를 내이엇다고한다

土砂崩壞로 人夫生埋
不具者未免

【陽谷】 지난이십삼일김포군하성면원산리(金浦郡霞城面元山里)에거주하는리만룡(李萬龍)(三二)은 하로오십전에불과하는 로임을엇기위하야 한강호안공사장(漢江護岸工事場)에서혹파는 일을하다가 산이별안간문어지는 바람에 전신이흙속에매몰된것을 엽헤서일하든 사람들이 속시파헤쳐고 구처빌엇스나 생명에는 별관계가 업섯스나허리가부러저서 병신은 면치못할모양이라한다

創立十週紀念

鏡城高普

【鏡城】 함북경성고등보통학교(咸北鏡城高等普通學校)가 설립된지금년와지만십년이라는 긔념사를 가지게되얏다한다 이제 그십주년을맛게된학교당국자와동창회에서는이학긔(二學期)를긔하고추긔운동회(秋期運動會)를개최하야 긔념식을 성대히 거행하기로결정하고지금부터 준비중 이라고한다

安溪公普

【安溪】 지난이십구일은경북안계(慶北安溪)공립보통학교십주년긔념일임으로 동교교정에서 성대한운동회가잇슨후 너어서 축연(祝宴)이 잇서동행렬등으로 원만히 종료하엿스며당일은 일긔가조하 관중무려이천여명의 대성황이엇다고한다

大渚公普

【大渚】 경남김해군대저공립보통학교(金海郡大渚公普校)창립십주년긔념식을오는오월십오일에 거행키로되엿슨데 동교를 졸업한동창회원일동은 모교의 긔념을축하기위하야물면불구의활동으로긔부금을모집하야 교육에도 잘고 가랑긔념과단을주조하고준비를 착착진행중이라한다

驪州郡下에 天然痘發生

【梨浦】 려주군금사면리포리 이백칠십삼번지(驪州郡金沙面梨浦里二七三)강백록(姜白錄)의아들강병철(姜命哲)(三)은지난여일전에 천연두(天然痘)가 발진하얏스나 무지한 농민은천연두인것을 왜닷지못하고 신음하는것을 지난사월이십오일에 리이발각하는 즉시 교통을차단하고오는 오월이일부터 천연두예방(天然痘豫防)으로금사면사무소(金沙面事務所)에서좌에해당한자에게림시종두(臨時種痘)를시행(施行)하리라한다

一、年齡十七歲以上의男女全部
二、生後九十日以上의未種痘者
三、定期種痘未濟者

倉庫破壞코 石油六箱竊取
損害五十餘圓

【報恩】 근래보은지방(報恩地方)은절도가횡행하야시민은불안한가운데에잇더바 지난사월삼십일밤에 보은군 읍내잡와삼원본인상전지점(日本人上田支店)의석유창고를엇더한자가파괴하고 드러가서 솔표석유여섯상자(松標石油六箱)를절취하야가지고 도주하얏는데 피해금액은 약오십여원이라하며 삼일은메ー데의전날이라보통때보다 경계가 엄중한중이와가티창고를 파괴까지 한것으로보면대담하기무쌍하며공범이만히잇는것으로추칙된다한다

쏫노리터에 風紀極度紊亂
용서못할학생의광태

【平壤】 평양 모란봉 공원의 [벗쏫]은작금량일이만개이다 쏫구경하는 부민과지방객들로 욹밀녀 모란봉공원일대에는 발도듸여놋키가 곤란한 상태로이일부평천차이십네로운반한탑화객만도 사만명을 돌파하여도보객까지 합하면 륙만명을넘기엇다한다 쏫아래와 송림사이에서는 쏫노리술이취하여 헌화하는탐상객들로홍정에도조치만은여긔에 하이반 식자들로롱탄을마지안을사실이 비일비재엇스나머리에 (中等學生)들과전문학생들이빽주에취하여안하무인격으로야료를 하며돌아가는것도 일골에 침을배앗고신엇스나보다도녀학생들과 묘령의녀성을 따라가며혹은빔지며입에참아담지못할 음당패설과음탕한노래를고창하며돌아가는망동은용서할수업슬다 장래의조선을위해서사역할학생의신분으로이러틋 망동을 공개하는것은실로통탄을불금하는동시에일반가정과 특히 학교당국자들은정신차려 감독해야 할 것이라한다

安岳에火災 家屋廿五間全燒
損害額約二千餘圓

【安岳】 지난사월이십구일오전구시 사십분경 안악읍훈련리(訓鍊里)덕컨거리에서불이이러나사동중 이십오간(四棟中廿五間)이전소되엿다는데벼마츰부는험악한 남풍을따라 화세가맹렬하여지며 인가가 조밀한부근이고더구나 안악지방에는 비온지가 오래엿슴으로 음료수까지문제되는때이라 더혼잡을 이루엇다는데 읍내훈련리(邑內訓鍊里)경익순(慶益順)씨집사간과동훈련리장룡(張龍)씨의집십간은전소되고 부근 배덕권(白鐵)박창근(朴昌根)씨등두집은각한간식 태우고동일 오후사시경에겨우 진화되엿다는데 손해액은약 이천여원에 달한다하며불의원인은 방금조사 중이라한다

南浦市民 大運動會
오는七日에

【鎭南浦】 제십삼회진남포시민운동회는 오는칠일 공설운동장에서 개최코자 방금주최자측과후원측에서는준비에대분망중이라는데 참가단체는 례년에비하여만흘모양임으로대성황을 예긔하는바 운동종목과 대회역원은아래와갓다고한다

◇種目 二百米 二人三脚 鐵棒 算四百米 一人一脚 障礙物 말모듬 八百米 走高跳 幅跳 二人二脚 常識 한글 漢字 珠算 千五百米 릴레ー 마라손 八百

◇大會役員 顧問尹致浩 張俊植 尹基元 李鍾燮 會長林昌夏 副會長吳中洛 庶務部安尙律 金貞玉 徐得福 經理部李英信 金昌勳 競技部徐炳錫 鄭晶東 朴利仁 宋元濬 審判部李正 金明順 白亨濟 李鍾 接待部黃致秀 高貞煥 高泰 宣傳部李錫坤 崔良煜 部金炳三 安致仲 記錄 救護部朴昌夏 吳中洛 李 金順錦 白南寅 時報部洪濟 崔成根 韓雲晉 韓萬淳 鎭南浦少年斥候隊

딸차저가다가 汽車에치여慘死
郭山郡下一老婆가

【郭山】 지난이십구일오후한시십분경에한노파(一老婆)(七十)가원단동(元端洞)지경고개압초미가리(踏切)를건너라고할때마침나려오는 혼합차(混合車)에무참히치여너머진것을 곽산역까지 차에실어왓는바 이로파는소골(牛洞)이라는곳에서 먹으며굶으며 고적(孤寂)한신세로지나왓는데 소생은 탈케케로서 맛딸는 북간도간지 구년이되여도 영영 무소식이요 동재딸도 아모소식이 업는데지난이십날일에 온년지로써 동재딸이 평남대동군에잇는것을 알고노구(老軀)를의탁하려삼백리길을거려가다가 이와가티 참변을당하게 그의손녀인염호씨 해주(海州)신봉성(申孝成)씨의안해가수취(受取)하엿는데 곳사망(死亡)하여매장하엿다한다

高敞郡下에 播種雨洽足

【高敞】 전북고창군(全北高敞郡)지방은오래동안가물이심하여앙판(秧板)에사용할 퇴비(堆肥)의풀도 쏫지를못하게되여 락종긔(落種期)가느려감으로일반농가에서 근심하고 고대하든비는 지난이십칠일에 흡족하게나려렷다한다

父子의情理는 千里도멀잔어
십년만에아비소식듯고 차저왓스나또못맛나
그의情狀이可憐

【大邱】 전북옥구군청산면산곡(全北沃溝郡晴山面山谷)에는금년십구세(十九歲)되는 소년리면구(李冕九)가 돌연이십구일밤 대구서에나타나서우리아버지를찻나게 해주시요하고애원을하엿는데 그소년의 아버지되는리광래(李光來)(四〇)란사람은 십년전(十年前)에 무단히집을나간후 상해(上海)방면으로 유랑생활을 계속하다가 작년가을부터 대구에와서 긔미(期米)에손을대엿다가 실패한후 도박을하야 경찰에걸려서 벌금사십원판결을바더 이십원은내고 남어지이십원대신 이십일을 구류를살게되엿다는데 대구서에서는원적지면사무소에 통지를하엿과 이로인하여 십년만에자식이그아버지의 주소를알고서 쏫차온것이다 그러나 대구에왓슬때에는 벌서경찰서에서나가고 업섯슴으로 망연실색하야하며 신세를두두다니면서 커의아버지를탐지코저 애쓰는것을 보는사람마다 부자의정리가 두터운것에 감복하지안는 사람이업다고한다

新義州體育會 組織實現

【新義州】 신의주의다년간숙제로잇든 체육회는 작년칠월에발긔인회를 조직하야 그동안제반준비를하야 발긔총회를 열냐고하엿스나 여러가지의 사정으로 연긔를하야오든바 지난달이십팔일 하오七시부터 신의주긔독청년회관에서 림시집행부를 선거한결과 의장에장석식씨등 발긔인회 경과보고 이어서 회칙긔초위원이 회칙초안을제의하야 일부를수리하고 통과한후 위원을선거 진행한결과 다음과가려선거되고 토의사항에는 금번평양에서 개최되는 전선축구대회에 참가하기로 가결하고 동일한시경에 폐회하엿다

◇會長=高秉哲 副會長張鳳鎬 理事金炳淳 張景鎬 白亨民 宋寬哲 李昌雨 金國英 文煥 金應彬 金尙邑 金成鎰 金景瑞 崔錫恂 鄭元燮 崔永福 崔成澤 書記張龍浩 孫斗星 會計李俊玉 安秉瑞

楊口署管下 賭博犯打盡

【楊口】 강원도양구서(江原道楊口署)에서는 지난이십륙일오전팔시경에 김부장이하 칠는경관이 사복을입고 동면(東面)방면으로 출장하야 대활동을개시하더니 오후세시경에 수상한청년 팔명을호송하야 본서(本署)에류치하고 다시금엄중취조를개시하엿다는데 이제 그자세한내용을 들은바에의하면 검거된 자들은도박의 상습자들인바 그와가티일망타진으로검거를보게 된것이라하며 취조가 씃나는대로 벌금과 과료에처하리라한다

六歲男兒出家
懸賞搜索中

【春川】 춘천읍내가연리(春川邑內佳淵里)김장태(金長泰)씨의손자옥현(玉鉉)(六)은 무단이집을나가 행위불명이된지 오날(사월삼십일일)까지닷새나 되도록 찻지못하야 온집안사람이울음으로 날을보내는중 이며경찰에 수색원을 의뢰하는일방사방으로 사람을노아 수색중이나 아직것해서는 차질길이묘연하다한다 일어바린아이 옥현은작년부터 소화(小花)유치원에단이든터로 유치원만 갓다오면 한시도 집을잘나가지안코조부모의 귀염을 밧아오든터인데 일어바리든날은 이웃집에 무슨 목거지가 잇서서상당한 군중속에 누가다려간것갓다는데 누구든지 이아이를 차자주면상당한보수가잇스리라한다 나갈때의 입은옷은 누비바지연분아이 홍커고리와람색족기를입엇다고

三人組 소매치기團
平壤署에逮捕

【平壤】 삼인조소매치기단이 평양서에 체포되엿다 평양부내행정(幸町)리형도(李亨道)(二四)류정(柳町)리복만(李福萬)(二〇)동리성택(李成澤)(二六)등세명은일단이되여가지고 금년일월중부내 대화정(大和町)로상에서 어떠한 사람을습격하여 현금사원칠십륙전을 강취한것을 비롯하여 잡히는이일까지 전후이십삼회수백원을 절취하여 연극장음식점등에서 소비하든것이 발각되엿다한다

清道警察의 無理한干涉
일반의비난고조

【清道】 무엇이라도 조금암아볼가하는 전진스러운 지식욕이청도군화양면 서상동최신영(清道郡華陽面西上洞崔新榮)군의머리에희열를게되지 당년 십륙세의봉울마진 그는선듯한 한어떤이생각을 가지고 어린이집지사규정서를 찡우하엿던바 동면경찰관주재소에서는 지난삼십일일 그들재다시로 규정서를 들주려잇서 동시심지어그의가택을 수색까지 행하는등신경과민한 태도가 매우농후하얏슴으로 일반은 경찰의무지봉에나우울을마지아니한다고한다

◎市日에車貨割引 【咸平】 전남함평궤도주식회사(全南咸平軌道株式會社)에서는 일반승객의편리를도모하는일방 함평읍장(邑場)이서는날(市日)에 한하야 오는오월일일부터 임금(賃金)을할인하엿다는데 할인된것은 아래와가티 한다고한다

咸平鶴橋間(片道)十五錢 咸平東倉間(片道)十三錢 咸平花山間(片道)七錢

地方人事

▲…(救世軍士官正尉)新任人事次本社洪城支局來訪

社告

本報南原支局을左와如히變更하엿사오니愛讀諸位는照亮하소서
名稱 南原支局 位置 南原邑內 支局長 崔成河
朝鮮日報社白

本報榮州支局을左와如히變更하엿사오니愛讀諸位는照亮하소서
名稱 榮州支局 位置 榮州邑內 支局長 姜溢昌
朝鮮日報社白

第二回金剛山蹴球大會
日時 昭和七年五月七、八日
場所 外金剛温井里運動場
申込期日 五月七日上午九時迄
申請所 外金剛體育會
參加金 每團 壹圓
主催 外金剛體育會
後援 朝鮮日報外金剛支局

全永興卓球大會
時日 五月八日(日曜) 午前九時
申込 五月七日午后六時까지
申込金 五十錢也
申込場所 永興本町十字屋洋服店
主催 十字屋洋服店
後援 永興體育會、本報永興支局

全木浦男女市民大運動會
日時 五月八日(日曜日)
場所 大成洞廣場
申込金 十錢
申込期日 五月五日까지
申込場所 記者團 東亞理髮館 大朝社 車 南商會 東亞婦人商會 李東根精米所
主催 木浦市民大運動會準備會
後援 朝鮮日報木浦支局

全長城個人庭球大會
一、時日 五月八日
二、場所 社倉公普校코ー트
主催 社倉庭球團
後援 朝鮮日報社倉分局

第一回光州育兒法講座
時日 五月六七、兩日間每夜八時開會
場所 中央禮拜堂內
演題及演士 兒童營養과衛生問題 女醫師 玄德信氏
兒童心理와指導方法 金弼禮氏

冠岳山探勝團募集
◇主催 朝鮮日報松坡支局
日時 五月七日十時出發
申請 五月六日까지
參加金 貳圓(一日宿泊)

第八回對抗蹴球戰
時日 五月八日午前十時
場所 鐵原公普그라운드
申請場所 鐵原月星俱樂部
主催 鐵原月星俱樂部
後援 東亞、朝鮮兩支局

浦項市民大運動會
時日 五月八日(日曜日)
場所 南濱町鹽田
主催 浦項體育會
後援 中央·東亞·朝鮮三支局

向上映畵社創立公演
時日 五月六日부터四日間每夜八時半
場所 瑞山俱樂部
入場料 大人 四十錢 小人 二十五錢 本報讀者限大人三十錢 小人二十錢
後援 朝鮮日報社瑞山支局·瑞山樂隊

在大阪朝鮮女工메-데-示威

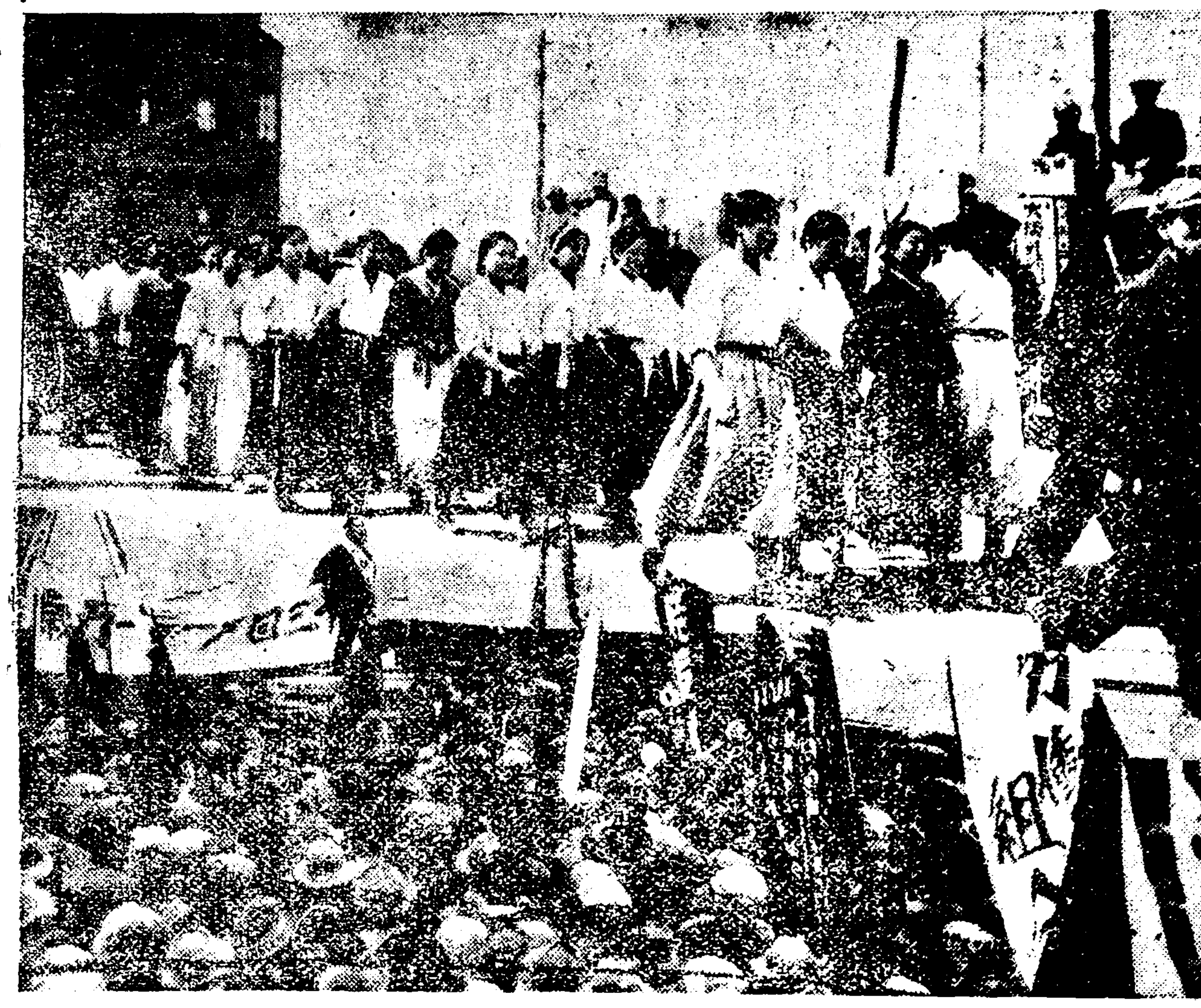

【大阪支局】 오늘 일일 메-데-에 대판에서는 십삼단체, 삼십여개 외소합니종 組合大衆이 만명이 메-데-시위를 하얏는데 동포녀공 수백명도 참가하얏다 (사진은행렬중의조선녀직공일대)

新興炭坑夫 要求條件提出
탄항의경긔는전보다납버 多少間動搖의氣色

【新興】 함남신흥군가평면장풍리(加平面長豐里)에잇는조선탄업주식회사 함흥탄광(朝鮮炭業株式會社咸興炭坑)은 재작년중에 로동자들의습격사건이 잇슨후의연부진(不振)의형편이라고한다 동탄광은 습격건까지는 사용하던타오백명의 로동자를 한번바든 상처가 종처만회되지안어서 현재는 며칠탈십명의광부를 사용함에불과하다고하며 그우에 회계일자까지 정확히 직히지안는 관계로 로동자들은 그회사공급소로부터 물품을가져다가 일용생활에쓰는때문에 부득이 현금을쓸경우에는 공급소에서 가저온물품을 다시헐가로 시장에파러버리는일까지 잇섯다고 한다 그러든중 삼일은 종업로동자들이 일두가지의요구조건을 회사당국에제출하엿다 이날는등탄항의 대파업이잇슨지 이주년에해당한날이라한다

梨花普通科廢止

시내정동에잇는리화녀자보통학교(梨花女子普通學校)는금년에 지합것을 목적하고 륙년권부터 제일학년생도를모집치안엇섯는데 금년최종으로 졸업생을배이게되며 폐지신청을 총독부학무국에 제출하엿든바 오월이일부로허가되어금년부터폐지하게되엿다한다

雜誌協會總會

서울잡지 협회에서는 오는팔일(日曜)오후두시부터동대문밖명도사에서 제이회정기 총회와맛하리라하는데 간친회를 동시에개최하리라하는데 간친회비는 매인압일원이며 신청은 종로동광사(東光社)내동협회사무소로하며좃타고한다

清津署에서 檢束者釋放
이십일명전부

【清津】 긔보=지난이십구일 칭진경찰서에서 돌연 메-데-를압두고 다수청년을 검거하엿다함은 임이본보에 보도한바어니와 동일과약삼십일명이라 검거한사람은 모다이십일날까지 하며칭진로동회(清津勞働會)에서

京城土産品展覽
【新考案을懸賞募集】 十八日부터七日間

오는십팔일부터 이십사일까지 칠일간 남대문통상공장려관(商工獎勵館)에서경성부와경성상공회의소 공동주최로 개최하는 경성토산품전람회(京城土産品展覽會)에서는경성토산의신고안을 널리 일반으로부터현상모집하여 토산품의 개선발달을식히려고하여 목하 모집중이다 그리하여 회기가 절박함으로 속히응모하기바라는바 자는도안(圖案)견본(見本)추형(雛形)등을제출하라고한다 이제그상금은 일등부터원일백인 이등사십원이인 삼등십오원삼인이다

六百餘戶에 種穀을配給
제이차로이천여원보조로 永興飢民救濟狀況

【永興】 영흥군내수만의긔근민중 방금절망상태에 잇는삼천긔근민에게위선일천이백원의지방비보조를어더고량(高粱)백수십석을사서 배급해 주엇다함은긔보와갓거니와그들의긔근만는송곡이 권업임서서 춘경긔가되야도파종을못하고잇든바지난사월하순경에 도에서는 다시제이차의구제비를 지출하야 지극히참경에빠진 륙백이십여호에 대하야대두(大豆)감자(馬鈴薯)일두반과 대두(大豆)사승식의 종곡을배급하얏다는테 그시긔가 넘우느진관계로 금년농작의장래도자못우려된다 한다

도레년과가티긔념식을거행하려다가 그만두게되엿다하며 검거된사람들은 모다지난 이일에무사석방되엿거니와 그들의 씨명은다음과갓다

左조琳 李佳哲 井南秋 洪▲閔聖 金在國 鄭弼鈞 李▲松 韓大喆 吳彩極 沈允▲金遂均 姜順八 洪錫源 金▲志昌 梁斗彩 韓泰元 朴永▲宋 金正龍 韓相信 姜泰奎▲崔日準

平壤電氣料 改正減下를發表
오월이일부로인가가되여 四日一日에遡及適用

【平壤】 평양(平壤)에서는 전긔료금(電氣料金)개정긔가사월일일부터임으로그간신료금을결정하고 인가신청중이든바 오월이일부로 신료금의 인가가잇섯다 신료금은 역시사월일일에 소급하야 적용하게하엿고 신구료금을대조하여보면아래와갓다

定額屋內燈

	舊料金	新料金
六燭光	、五〇	、四七
十燭光	、六〇	、五五
十六燭光	、七五	、六八
二十五燭光	、九五	、八六
三十二燭光	一、一五	一、〇四
五十燭光	一、五五	一、四一
百燭光	二、三五	二、一五

定額幹街燈

	舊料金	新料金
六燭光	、四〇	、三八
十燭光	、五〇	、四四
十六燭光	、五五	、五四
二十五燭光	、七五	、六九
三十二燭光	、九五	、八三
五十燭光	一、二五	一、一三
百燭光	二、〇〇	一、七二

設備損料

	舊料金	新料金
一個에	、〇八	、〇七

從量電動力料金

	舊料金	新料金
一키로왓트時에	、〇五二	、〇四九
二키로왓트時까지	、〇四九	、〇四七

公州檄文事件 求刑대로言渡

【公州】 충남공주읍내(公州邑內)남녀중등학교에 격문(反帝檄文)사건의범인 공주고보생임순래(金淳來)(一九)로수남(盧守男)(二十)동누사람에 대한보안법위반(保安法)사건에대한공판을 개정하고 김에게 징역일개월과로에게 금고륙개월의 구형이잇섯다함은 이미보도한바와갓거니와 이에대한 판결언도는 오월삼일오후재판소에서 공판을개정하고 검사의구형대로 판결언도가잇섯다는데 로수남은 집행유예로 당일로출감되엿다한다
▲金淳來懲役十個月▲盧守男禁錮六個月(但執行三年間執行猶豫)

不法監禁、拷問致死한 惡專賣局員公判
【二名三年役、一名六個月役】 大邱地方法院求刑

【大邱】 김천읍내화정(金泉邑大和町)동근철남(陳沂鐵男) 박도원(朴道元)(三)김윤식(金允植)(三)동세사람이금년일월거삼일 연초취체를 하기위하야 김천군어모면조동리(金泉郡禦侮面助東里)에 출장하엿다가 동면덕화리(德化里)김범만(金範萬)이가연초밀경작한것을 발견하고 어른네고잇승을하여도 요령을 엇지못하것다고 수건으로 두손을결박하여가시고 전북무주군 흑면현내리(全北茂朱郡黑面縣內里)려인숙강영렬(姜永烈)집에데리고가서 구석방에 감금하고 몽지목침등으로 구타치상케한 고문사건이원인이되야 피해자는 각로포성페렴(絡膜布性肺炎)으로이월십일 오전다섯시에드듸어 죽게되엿다 전긔세사람에대한 상해치사 불법체포감금피고사건(傷害致死不法逮捕監禁被告事件)의 공판이이일 대구지방법원제사호법정(第四號法廷)에서산본판사(山本判事)주심김(金)검사립회 외전변호사(篠田)렬석으로 개정되야 박(朴)김(金)두명에게 각각징역삼년 동근에게 징역륙개월의 구형이잇섯는데 판결언도는오는구일오전열시라한다

青年一名檢擧

【保寧】 한북경칭군주음주재소에서는 오월三일오후일일비상경계를하여오던바 오월일일에 시내에서 석용품장사를하는 안종식군을 검속하엿는데 아즉내용은 알수업스나 예비검속인 듯관측된다한다

天氣豫報
비오다맑을터

低氣壓은山東半島와上海의北에잇서모다東進하고잇다 高氣壓은日本中部로부터日本海에擴大되고滿洲北部의氣壓은좀다滿洲는雨朝鮮은흐리다明日은天氣가不良하나다시개일터이다

昨日 最高 二十九度三分
氣溫 最低 十二度七分
正午 二十二度六

準備도終了된 運動會臨迫
第八回平壤市民大運動 例年보다盛況豫想

【平壤】 긔보=평양각조합련합회주최, 본사 평양지국후원으로개최되는 제팔회 전평양시민대운동회인 팔일도 압흐로이일간이나 남엇슴뿐임으로 주최후원자측에서는 전반에대한 준비를낫진후 팔일을고대중인데 에신입자가 이백명을 돌파하고 계속신청서가 답지하여 체절시간인 십일시까지에는 이백오십명이상 삼백명에달할 예산이어서 금년의대운동회가 례년보다 성황을 일울것을 명약관화이다 따라서 일반시민들도대회일을손꼽으며 가슴을졸이며 기달리고잇서 평양십칠만시민의 안식의명일은 몸시도고대된다 당일거행될순서와 삼월 유지부민으로부터 긔증된금품은 다음과갓다

◇寄贈者芳名
▲十圓(商品)孫昌潤▲十圓金秉善▲十圓李基燦▲十圓鮮語士會▲十圓朝鮮運送株式會社▲十圓(商品)共興고무工場▲十圓平安精米所洋襪部▲十圓正昌고무工場▲十圓久田고무工場▲二十圓平壤무로닥會社▲二圓孫致民▲二圓스미스自動車部

鎭南浦體育會 銀盃를寄贈

팔일오전구시부터 개최되는 제팔회평양남녀시민 대운동회를 위하여 진남포체육회(鎭南浦體育會)에서는 은컵(銀盃)일개를긔증하여 왓다한다

◇競技順序
一、午前之部
運動會開會式
第一回 徒步競走 百米突
第二回 女子徒步競走 百米突
第三回 提燈競走
第四回 暗算競走
第五回 徒步競走 四百米突
第六回 匙球競走
第七回 徒步競走 二百米突
第八回 算盤競走
第九回 女子提燈競走 六百米突
第十回 二人三脚競走
第十一回 會字競走
第十二回 女子徒步競走 二百米突
第十三回 盲啞競走
第十四回 一千米突릴레이(豫選)
第十五回 徒步競走 八百米突
番外 小兒三輪車競走(年齡六歲以下)
第十六回 徒步競走 八百米突
第十七回 徒步競走 百米突(決勝)
午後之部
假裝行列
第十八回 提燈競走
第十九回 常識競走
第二十回 徒步競走 二百米突(決勝)
第二十一回 二人三脚競走
第二十二回 女子穿針競走
第二十三回 徒步競走 四百米突(決勝)
第二十四回 會字競走
第二十五回 徒步競走 六百米突(決勝)
第二十六回 女子匙卵競走
第二十七回 盲啞競走
第二十八回 徒步競走 八百米
第二十九回 女子徒步競走 二百米突
第三十回 徒步競走 四百米突
第三十一回 尋人競走(優勝者總決勝優勝旗)
第三十二回 一千米突릴레이(百、二百、四百、六百、八百米)(決勝優勝旗)
番外 가、來賓競走 나、學生競走 다、婦人競走 라、任意競走
第三十三回 마라손競走
一、優勝旗授與式
一、閉會(煙火合圖)

實業聯盟野球
遞信6A京電3

遞信對京電決勝戰은 三日午後四時五十分京城運動場에서(球)生乃(壘)杉浦 西村審判下에 京電先攻으로開始하야 六A對三으로 遞信優勝하고同六時四十分에閉戰하다

京電 0 0 0 0 0 0 3 0 0 =3
回戰 一二三四五六七八九
遞信 0 1 0 0 4 0 1 0 A =6

京電			遞信
4 中川	34 打數 30	佐武 5
6 平山	3 得點 6	北山 4
9 竹內	10 安打 10	大島 9
8 熊倉	0 犧打 0	光武 8
7 中原	盜壘 5	飯塚 73
2 河野	0 三振 0	淺野 6
2 橋田	1 四死 7	石井 2
3 秀[illegible]	2 失策 3	高野 1
6 原口		田岡 3
PH 末光		[illegible]水 7
6 [illegible]		
1 橋本		
1 芝		

▲二壘打北山(遞)光武(遞)▲三壘打光武(遞)高野(遞)

【經過】 第一回兩軍好守로第二回에드러가 京電無爲함에對하야 遞信光武는不問拔三壘打로나아가 淺野의三遊間拔安打로生還한다음에 戰況은至極히平凡하다가 第五回遞信高野의壓縮球를野手目錯을 誘하야 1H石永四球와 佐武의三遊間拔安打와北山 光武의連續二壘打와 飯塚의三遊間拔打로 一擧四點을奪取하야 大勢決定된後에京電은一死後 熊谷遊偏匿投로二壘하얏스나 中原遊偏로無得點될것것더니 橋口遊左安打로 長野等樂하고 橋口二盜後芳賀一二壘拔打로走者三二壘에잇슬때 PH末光遊偏을野手高投로 打者生還하얏슴에對하야同回遞信北山四球로나아가 投手高投로三進하얏다가 光武右翼安打로 生還한後에는 서로得點업시六A對三으로 遞信快勝하얏다

全關西庭球軍 招聘試合
五日부터四日間

朝鮮體育協會에서는 日本庭球界의雄 全關西軍을招聘하야下記日割로 朝鮮銀行코-트에서 對抗試合을 擧行할터이다
▲五日(木) 四時 對鐵道局
▲六日(金) 四時 對全學生軍
▲七日(土) 二時 對全京城軍
▲八日(日) 二時 對同軍
그리고 全京城軍과全關西軍의『멤버』는다음과갓다

【全關西軍】
三池 熙一 寺尾 樂
津谷 隆人 木原 正楊
藤木 [illegible] 勝部 [illegible]
伊藤 [illegible]一 松野 正夫
山內 [illegible] 伊東 信一
長光金太郎 桑田正夫郞
鶴見 [illegible] 中西 一郎
福島 林治 北本 喜市
中下 [illegible] 今井 賢
清島 彰 西村 [illegible]
齋藤 良一

(全京城軍) 미네주 村上進太郞▲立教隊長 淺[illegible]一
朴[illegible] 張[illegible]成 金田[illegible]
島川 洪承武 細谷
秋山 朴[illegible] [illegible]野
金[illegible] 增田 張元[illegible] 渡邊 長沼 [illegible]土

應援團聯盟組織
리그當局에要求提出

【東京四日發電通】 東京六大學野球리그改革에對하야벌서부터意見을交換하고잇든五大學野球應援團(帝大를除)에서는이제應援團聯盟을組織하야四日下記의要求를리그當局에提出하얏는데리그側에서는兩三日中에理事會를열고對策을協議할터이라한다
1 試合當事校의學生은入場無料로할일
2 球場에서의學生의整理及入場券은學生에게一任할일
3 指定席은撤廢할일

京濱驛前競走 養正優勝記
柳海鵬……(8)

이윽고멀리서 달려오는朱黃色『런스』를입은 選手의英姿가뵈힌다 그보다압슨審判自働車가 몬저와서말을傳하기를『朝鮮이斷然優勢』라하나 그러나우리는驛前競走에經驗이 잇는것만으로처음에는 優勢타할지라도中間에서엇더한敵의 猛將이突現하야 엇더한變動이이러날지 모른다 그럼으로自信은豐富하나多少不安을늣기는中에서 第五區까지 約二千五百米를압섯다 이光景을目擊하는數千名의日本人應援隊는 第六區에이르러서는 모다우리들에게應援하는珍光景을볼때에 자못愉快함을禁치못하얏다

이보다도 더욱우리의마음을感激시키는것은同胞들이自轉車를타고이구석저구석에서從追하면서激勵시키는것이엿다 이가티人山人海를이룬沿道數萬 觀衆의熱熱한應援을밧으면서 第六區를달리는 내가東京市內에드러슬때에는 一般은喊聲을올리면서 朝鮮사람이優勝하얏다한다 當日은東京의무슨奉祝이잇섯는지 數千의樂隊가走路에列立하야二郞을헤치고나가기에限一分以上을虛費하다가 겨우헤치고나와서 報知新聞社압決勝點에 잇는 柴崎의『테입』을내가슴으로 돈어서優勝을잡든그刹那의感想은무엇이라고形言할수업섯다

그리하야三時間四十七分三十一秒의新記錄을지은우리는在留同胞數百名의急激가튼拍手裡에優勝旗를밧어서 놉히들고나와서비발가튼同胞諸氏의祝賀의함성소리를밧으면서 選手一同을代表하야 내가簡單한答辭를드린後萬歲三唱하고 意氣揚揚히宿舍에凱旋하얏다(終)

제힘 (9)
二等當選長篇小說 金殷卿作 安碩柱畫

허욕 (二)

허허 그는사실입니다 이세상은참박척합니다……정신이잇는이는 활동하고 물질의힘이잇는이는물질을저공하구하면 할해서사업을성공하려면 이사회는너무냉정한사회라 아니할수업서요!……

이왕말이나구보니 나도사업의미로나돗정의의마로나어린일이라면 결단코의긔를내구야마는정미입니다」하고 파연무슨칭미가나는지 의긔가나는지 광문이를물석들석하드니 양복주머니에서 큼직한봉투안게뉴집어내여 차긔의안진자리와 건너방쪽과의사이에다가 탁노코서주의좋을여보고 팟짓을하면서 『이것이 오백원입니다마침뒤게서 차존것이잇섯든것입니다마는 나는『성진양』을위해서 그학비틈우어주기로 결심합니다 그표신으로 우선이오백원을내어놋습니다!』 칭진이는 별안간에 쑥나스는

생각을하고그러면 그때위귀족의자계도아니고현재 고등관이나 혹은 구한국시대에 건건썩실한 무엇하나를 해먹은자의아들인가보다하얏다 이러는동안에 그청년신사의 지위와인격은정진이의머리에서 갑시올으되떠명든것이다 그시간이지나자 회계가자긔(성진)에게로옴겨지는것을보고 마음이불유쾌하얏스나 이왕난말인바에는 그하회를주목해돌오려하얏다 그리다가『나는정진양을위하야……돈오백원?』맹당한소시리가아니냐고 그는귀를닥고다그조리를차지려햇다 『아? 커는 어떤이풀이냐? 자긔의말과거터 냉정한사회가온데서 뜻을엇은 인물이냐? 『정진양』——언제고모의입으로내일듬늘일려주엇나? 처음부터『커방에는손님이왓느냐?』」이상야릇구시작된말인데……』 한문제를 풀기여려웟다 영옥이모진은 압헤커다란봉투가 홍홍안채로 눕혀잇는것을본다 『돈——저것은 돈이다

『양복입은신사』가눈에마조딜쎄에 바람에놀낸나비처럼 고은녀자의몸을감추엇스나 그신사의모양이 천쎄극히화려하게채린것 둘쎄부끌이되어서 가름이뚝뚝뜨는것 셋재매우정잔코 준수한것을 감중하고 어쎄든 배우들을게 볼수잇는호화자케나 혹은 귀한인물이라는판단이 남아잇스면서그는세무꺼리(稅務官吏)도 아닐것이요 은행회사원도아닐것이요학교나교회의직원도아닐것이요어떤사람이관대 여기를왓스며무슨일이잇서서 안오로더리고들어왓는가하고 의심이뻑출하다가 『결국집을돌아보고나서매우후고들이쥐어『자긔집살림』을 새로마든거텀으로 집세를바감해준다』는 의협(義俠)의발과자괴의과장(誇張)비슷한호방(豪放)한말에 그가집人임사의아들이요 부호의자케인것은짐작햇나원래이집어 어쎈부자의소유란말은 들엇스나그가누구란말은 듯지못햇고 또한알필요도업슨것인데 이청년신사를보면 억간한부자의자식으로가귀꿀이귀여 귀격이박인것인데그런아니고 손치떠다도 아모리재산권을 이러케나도 는것은 인격의위규(威嚴)이거나 무엇배문에라라된이틀됨서가볍하다고생각햇다 그리다가『동감』소리가 들릴쎄에『영감——영감은아니다』『人?』

고느쎄게될쎄 오뻬원! 몸쎄이도만타!』 번게가티들어오는생각이『성진이와 오뻬원과영옥이 그리고뒤로도무진장으로 돈이나올무것이 그삼각관계의 현실에서 한편에는무슨리익이나 잇느냐? ○?』 영옥이모진의눈에는 허욕(虛慾)의불쎄이일낫다 『커이가 오기는내집에온것이아니냐? 와서는큰고기를 청진이게로주는것은 무슨뜻이냐? 나는말이업느냐? 내탈영옥이두남만치——성진이만큼——똑똑하다! 영옥이야말노 정경이더떡하다 도아줄놈이더업다! 이것은 원연가락이관탈이냐?……』욕심이치밀어서몸부림을치고십혓다 『저길할것! 하회를보아가며내손에독이구말것다……』 거듭거듭속으로 불할을하고온화한태도로 표변하야가지고 농을농글하게 서오숨을커면서 처실편다 『참 감사합니다! 나리가튼신어룬이 도업슴니다! 누가이러케 남의자식을위해서 동정을합니까?……』 『제일효용(第一效用)』영옥이모진은 무척이놀뇌다보면서 『그러면 이돈은커에들주겟습니다?……』 『그럼 칭진이를 본사구……허허허허……』

朝鮮總督府道及滿洲並關東州
◎警察官近間大募集 반듯이보라
警察官志望의諸君! 受驗準備의絕好指針인 青年諸君은爲하야 立身出世의門扉를 打開하는唯一의금되
▲講師는斯界의權威!! ▲講義는平易懇切!! ▲受驗合格率正히百퍼-센트
◎光輝燦然한 官途에就하라는男兒의本營
會則申請은直接送呈(但二錢切手封入을잇지말고)
京城府壽町一ノ一〇五 朝鮮警務學會 電話龍山二九六

山 金剛 クスリハ山岸
京城府本町一丁目 合資會社 山岸天佑堂
電話本局 一四三七 二〇一四番 振替京城 二〇一三番
∴卸と小売・通信販売∴ ∴毎月営業月報発行∴

大入滿員御禮

サロン麗人屋敷
鍾路三丁目 電話光化門二五七番

恩給 低利立替 並新規年金證書 事京城府[illegible]町一〇五 朴[illegible]

生食 說明書請求呈 切手貳錢 新設里朝鮮保健會
淋疾 豫防法 治法 秘密付送 要貳錢切手六枚封入 京城府外新設里朝鮮保健會 京城府小應町九一ノ二 李

말더듬이 東京難治訥言도全治함 圖解案內書無料送呈 訥言專門正矯院 京城府茶屋町七十二番地

新最 滿蒙移住要覽 (附錄滿蒙最新詳密地圖)
滿蒙進出은우리의唯一한活路!!
『새로생긴만주나라!』만주는엇더한곳인가? 맨손으로땅을흙여도 적탄이난다 흘너가는시내물에모래(沙金)가굴너다닌다。거름도아니하고 김도아니매도 쌍이거저도록 곡식이된다 일사하여도 여러해를먹고산다。만주에서는 한가지를건만하야도 동양사람이 먹고사는 것이 사실인가?』
새로생긴만주나라『滿洲國』은 사람을불은다 얼마든지오라 살자고 만주는 동양의량식을싸어논 곳집(庫)이다。땅은넓고사람은적다 먹을것이얼마든지잇다
새로생긴만주나라『滿洲國』은사람을불은다。얼마든지오라 그래야살자고
그러나우리가 그대로가서는아니된다。만주는엇더한곳이며 만주에가서 엇더한방법으로 해야할것인가 를잘알고가야한다。하로밧비! 그러면 이책을 구히준비하라!
內容一班 一、領域 二、氣象 三、無盡藏의資源 四、流通 五、金融機關 六、滿蒙主要地點 七、朝鮮人移住 八、滿蒙旅行案內 九、滿蒙移住心得 十、滿洲國의
(朝鮮文詳細·今年四月發行)
定價 五十錢 送料 四錢 (代金引換許 必先金)
發行所 京城府太平通二丁目三六六番 滿蒙研究社 電話本局 二四五 振替京城 一一二六一
總販賣 京城寬勳洞一三〇 株式會社以文社 振替京城一〇二七

五日ヨリ三日間短期特別興行 大人小人共十錢均一
ファースト・ナショナル映畫社特作海岸大喜劇 ウイリアム・サイター氏監督 ウイル・チャペル氏原作 シャック・マルホール氏主演
船頭さん可愛や
帝キネ特作時代劇 原作倉田 監督佐藤樹一路 松本田 校鶴子 寶川延 嵐璃德 主演
喜八と稻葉小僧
江戸は橫山町穀物問屋の倅は棚橋の鑑鼓小さんと共になり親の勘當を受け上方のを便りに道中する悲者の苦しめらるる怪盜稻葉小僧のために助けられる。さて
新興キネマ現代劇部超特作 雜誌『キング』連載小說 佐伯氏原作 御色山內英三監督
ガラマサどん
杉狂兒・國城大輔・水原
新興キネ 朶スハ映畫 封切場 中央 永樂町一 電話本局三〇一

朝鮮產品輸出振興

外國航路의 充實이 急務 特產品加工工場이 必要

朝鮮產品의 海外輸出振興策에 對하야 嘉納三井新店長은 如左히 말하얏다

朝鮮產品의 海外輸出은 前任者의 말에 依하면 微微한 것이라고 하나 一個人의 생각으로서는 發展할 餘地가 充分히 잇다고 思한다 從來 너무 輸出이 不振하얏든 것은 外國航路가 不充分한 때문과 特產品의 加工工場이 업섯든 것에 起因한 것이다 近間 吉會鐵道의 全通과 同時에 北滿의 物資가 北朝鮮에 出廻하도록 되면 外國航路도 自然 設置을 極케 될 것임으로 이것을 一轉機로서 크게 發展될 것이라고 思한다 今後에 起할 新規事業 以外에 現在 着手하고 잇는 도마도·사진후이 分罐等도 技術을 改善하야 製品을 優良化하면 相當한 貿易額에 達할 것이오 其他 소만 하더라도 여러가지로 자하잇는 일이 잇다 特히 朝鮮은 긴 海岸線이 잇는 만큼 이로부터 取할 海產品을 巧妙히 加工하면 훌륭한 輸出品이 相當히 될 것으로 推하야 北海道에 뒤어든 纖維으로 外國航路만 생기면 意外의 것도 輸出品으로 될 것이 생기게 된다

海產品더욱有望

對外金銀貿易 輸出增、輸入減

四月中의 對外國出入金銀貿易은 輸出二萬七千十一圓으로 前年의 十一圓에 比하야 二萬六千九百三十圓이 增하고 輸入은 一萬九千二百四十九圓으로 前年의 三百九十四萬一千五百八十二圓에 比하야 三百九十二萬二千三百三十三圓의 減少이다

一月以降의 對外國貿易

入超一千二百萬圓 比前年同期四百八十萬圓減

總督府發表=四月中朝鮮對外貿易은 如左하다(單位千圓)

輸出	四、〇三八
輸入	六、一六三
計	一〇、二〇一
入超	二、一二五

이것을 前年同期에 比較하면 輸出二百九十六萬一千圓 輸入五十七萬九千圓의 各 增加를 示하얏고 入超額은 二百三十八萬四千圓이 減少하얏다 그리고 一月以降의 累計는

輸出	一一、二三八
輸入	二三、七九九
計	三五、〇八三
入超	一二、五六一

으로 前年同期에 比하면 輸出七百四十四萬三千圓 輸入二百六十三萬三千圓의 各 增加로 入超額은 四百八十一萬圓이 減少되엇는 바 稅關別 出入品價額은 如左하다

	輸出	輸入	合計
仁川	[illegible]	[illegible]	[illegible]
京城	[illegible]	[illegible]	[illegible]
群山	[illegible]	[illegible]	[illegible]
元山	[illegible]	[illegible]	[illegible]
清津	[illegible]	[illegible]	[illegible]
雄基	[illegible]	[illegible]	[illegible]
釜山	[illegible]	[illegible]	[illegible]
大邱	[illegible]	[illegible]	[illegible]
新義州	[illegible]	[illegible]	[illegible]
鎭南浦	[illegible]	[illegible]	[illegible]
平壤	[illegible]	[illegible]	[illegible]
其他	[illegible]	[illegible]	[illegible]
合計	[illegible]	[illegible]	[illegible]

四平街發送特產

【商通四平街支社發】 四月中에 對한 四平街發送鐵道路線別 朝鮮向特產物은 朝鮮內 米價의 上向과 滿洲의 在荷薄에 依하야 下旬에 入하야서 買注文이 急增加하야 三百六十五車에 達한 바 그 外所向地는 다음과 갓다(單位車)

元山二〇 沙里院一九 天安一六 成興一六 大田一三 東萊一三 海州一三 江景一一 西平壤一〇 金化九 鳥致院八 釜山八 吉州五 平壤五 溫泉五 鎭南浦五 金堤四 城津四 開城四

가잇고 鮮銀에게 引受케하는 持하고잇는데 二分의 金利로 日銀에게 引受케하는다 保證準備의 擴張에 關하야서는 滿洲國關係가 顯著히 相異함으로 今後 租稅關稅遣運貨等은 金圓을 使用할 形向이 되고 財政計劃도 金圓을 만히 使用케 될 것임으로 鮮銀으로서도 其必要를 認하고잇다

七年度土改資金

三百八十萬圓決定 受入은六月上旬

大藏省으로부터 東拓과 殖銀을 通하야 受入될 七年度總督府土地改良資金은 七百萬圓의 豫定이엇스나 米價下落에 依하야 昨年度보다 水利事業이 激減된 때문에 現在의 計劃으로 하면 四百八十萬圓의 資金밧게 必要가 업슬 것으로 六年度의 繰越金이 百萬圓外에 本年度 低資受入은 東拓殖銀을 合하야 三百八十萬圓으로 決定하얏는바 今月中旬에 開催될 預金部運用委員會에 附하야 來月初에 受入될 터이라 한다

加藤總裁歸任 臨時議會終了後

上京中인 加藤鮮銀總裁는 銀行大會에 出席키 爲하야 今月十日頃에 歸任할 豫定이엇스나 銀行大會가 六月中旬으로 延期되엇슴으로 臨時議會에 提出되는 法案等에 關하야 政府와 折衝키 爲하야 當分 滯京 延期이라 한다

비오기를苦待

中部는旱魃憂慮

南北地方은別無念慮 四月中各地降雨量

四月中의 全鮮降水狀態는 例年에 比하야 顯著히 減少되어 旱魃에 가까운 모양으로 麥作의 發育에 影響이 잇서 作況不良이라고 보인다 이제 地方別로 보면 南朝鮮北朝鮮地方은 目下 苗代時期에 際하야 水不足을 示치 안흐나 京畿道의 一部를 中心으로 한 江原道忠南道의 一部에는 甘雨苦待狀態로 總督府農務課當局은 憂慮하고 잇다 四月中의 各地 降雨總量을 示하면 다음과 갓다(單位耗)

	四月中	例年比較	
濟州島	九五	增	一八
木浦	八一	減	二六
釜山	一二八	同	一九
全州	七三	同	一七
大邱	六八	同	二二
仁川	三〇	同	三六
京城	二九	同	四九
江陵	一九	同	六五
平壤	三一	同	一四
元山	三一	同	四三
新義州	四〇		
城津	四四	增	一八
中江鎭	二七	減	一〇
雄基	七五	增	
會山	九六	增	四六

東拓管內는 播種안되어

東拓朝鮮支社管內의 苗代는 水不足으로 播種이 안되어 現在降雨를 기다리는 部分이 七十%에 達하얏는데 今年은 一般的으로 氣候의 關係로 例年보다 播種이 느젓슴으로 十四五日間에 降雨가 업슬 時는 苗代로 播種하던지 陸播에 依하던지 하리라 한다

四團體役員聯合會

京城都賣商聯合會、京城商工聯合會、京城商工協會、京城販賣協會의 四團體는 三日午後三時부터 京城商工會議所에서 役員聯合會를 開催하고 仁商、寧、朴三會長을 비롯 多數가 集會하야 左의 決定을 하고 午後六時 散會하얏다

一、五日 鮮銀前廣場에 建終及凱旋軍人에 對한 接待에 關한 件

一、店頭裝飾及康賣의 實施는 미리 協議하엿스나 더욱 充分徹底를 期할 것

農林省의 繭價維持策

養蠶應急低資融通 大藏省과折衝키로

【東京三日發電通】 農林省에서는 春蠶出廻期를 압두고 繭價를 維持키 爲하야 養蠶家에 對하야 乾繭擔保를 條件으로 養蠶應急資金四千萬圓肥料資金三千萬圓計七千萬圓의 低資融通을 行키로 決定하고 三日 大藏省과 折衝키로 되엇다

七千萬圓低資

【商通東京發電】 農林省은 乾繭貸付(期限一年)과 桑園肥料資金(期限三年)으로서 計四千萬圓을 또 農家의 肥料資金으로서 三千萬圓(期限三年)의 低利資金을 預金部資金으로서 融資코저 決定하고 春繭出廻期接近으로 養蠶家와 農家를 救濟키 爲하야 그 實施를 非常히 急히 하고 大藏省의 諒解도 大略得하얏슴으로 近間實施될 模樣이라 한다

橫濱生絲現物市勢

【商通橫濱發特電】 昨後場은 五圓高의 五百二十五圓으로서 三井三百俵 生絲會社二百五十俵 原合五十俵 其他八十俵等其他小口로 合計九

信託總會終了

朝鮮信託協會 第一回通常總會續會는 午後一時부터 再開하고 昨紙既報 四五의 二項을 一括하야 附議한 結果 信託會社의 資金의 運用中 貸付金에 就하여서도 課稅名稱及課稅率을 相當考慮하야 줄 것으로 修正決定하고

六、日本信託協會에 加入할 件을 附議한 結果 役員으로서 加入하기로 決定하고 日本信託協會와의 交涉은 理事에게 一任하고 午後二時二十分 閉會하얏다

信託預金增加

朝鮮土地信託會社의 三月末現在의 信託預金은 百二十六萬二千圓으로 前月에 比하야 三萬六千圓의 增加를 示하얏다 旣往三個月間의 一個月平均 九萬圓식의 增加率에 比較하면 相當히 減少되엇는데 日本의 信託預金은 三月中에 五百六十萬圓이나 激減되엇슴에 比하야 朝鮮은 無風狀態를 維持하고 잇다

府家畜市場成績

京城府家畜市場의 四月中의 成績은 入場頭數三千九十七頭 賣買頭數三千三百三十頭 賣買價格十六萬六千三百九十二圓으로 前年同期에 比하야 入場頭數二十三頭 賣買頭數十九頭의 各增加이오 價格은 一萬三百五十七圓이 減少되엇다

滯貨生糸引受 延期要求說

影響이重大함으로 正金에調查命令

【東京四日發電通】 자리商會가 滯貨生糸引受의 一個年延期를 要求하얏다는 風說에 對하야 그 影響이 큼으로 各方面에서 其形勢를 注目하고 잇는데 農林省에서도 이것을 重大視하고 四日 正金으로 하여금 內外에 互한 調查를 命하얏나 山本農相은 事情이 判明되는 대로 事實與否에 不拘하고 善後處置에 關한 聲明을 發키로 되엇다

滿洲國借款契約

六、七日頃新京서締結

【奉天四日發電通】 滿洲國의 借款二千萬圓을 受入할 鮮銀理事는 四日 朝鮮으로 向하얏는데 滿洲國의 借款問題其他에 就하야 如左히 말하얏다

滿洲國의 借款二千萬圓을 受入할 契約은 去三十日東京에서 締結되엇스나 滿洲國相對의 假契約을 本契約으로 하기 爲하야 總裁의 委任狀을 가지고 내가 新京에 赴케 되엇나 途中奉天에서 軍司令官에게 報告하여야 하겟슴으로 新京의 本契約締結은 今週金曜나 土曜가 될 것이다 資金入手와 共히 近間 設立될 滿洲國中央銀行總裁로 內定된 山成氏가 今夕 京城通過北行할 터임으로 此와 同道하야 가겟나 目下政府에서 問題가 되어 잇는 것은 日銀制度의 改正과 不動產金融問題인데 後者가 重大視되어 잇다 大藏當局과 政友會의 意見에 相違

特別金融制度 調查會設置

金融制度調查會는廢止 特殊事情逐次審議

【東京三日發電通】 大藏省에서는 今回 金融制度調查會를 廢하고 새로이 特別金融制度에 關한 事項을 調查키 爲하야 特別金融制度調查會를 設置키로 決定하고 規則을 三日에 發表하얏는데 其委員及臨時委員에는 左의 者로서 充키로 되엇다

一、大藏省高等官中大藏大臣이 命한 者

二、關係各廳高等官又는 學識經驗이 잇는 者中에서 大藏大臣이 囑託한 者

인데 此에 關하야 高橋藏相은 如左히 말하얏다

今日까지의 調查範圍는 普通銀行制度 金融機關의 檢查制度 兌換銀行務의 整理制度 公益質屋制度 貯蓄銀行制度 不動產金融制度 無盡業制度 等에 及하고 或은 法制와 基礎를 確定하며 或은 指導監督의 行政方針을 決定하고 或은 事業經營의 指針을 審議한 것인데 今後의 調查事項은 特別銀行에 關한 制度로 從來의 形便으로 小規模의 委員會에 依하야 調查未了의 特殊事情을 逐次調查審議코저한다

保證準備擴張 鮮銀도斷行?

滿洲國關係等으로 日銀에追隨할듯

朝鮮銀行의 保證準備發行限度는 五千萬圓인데 日銀이 近間 保證準備擴張을 斷行케 되엇슴으로 鮮銀도 將來 滿洲國關係等으로 必然的으로 擴張이 必要視되는 等의 理由下에 日銀에 追隨하야 擴張을 斷行할 模樣이라 한다

市勢와商況(四日)

株式 昂騰一巡

前場 東新은 前日比一圓七十錢高로 寄後同價一本이 잇고 傍觀이다가 阪地更高로 二圓七十錢에 올르고 二圓丁에 頑强大引△大新六十九圓丁에 大引二本△朝新二十一圓六十錢에 二十錢低寄後同價一本이 잇고△滿鐵新十六圓三十錢一本이 잇섯다

後場 後場은 東新이 百五十二圓七十錢에 七十錢高寄後 三圓丁에 올럿다가 一圓七十錢에 下押大引▲大新六十九圓五十錢에 五十錢高寄後九圓丁大引▲朝新二十一圓九十錢寄後二圓丁▲滿新十三圓四十錢으로 二十錢大引

押目買氣優勢

十圓以上의 棒上된 東新이 今前場은 利喰押으로 百五十圓〇臺에 떠러졋스나 다시 買直하야 百五十二圓丁에 頑强大引되엇다 上海에서의 日中停戰交涉도 五日中午前中에 調印케 되엇슴으로 오래동안 人氣를 萎縮케 하던 이 問題는 도리어 好感으로 變하얏고 이미 再禁止後 反動으로 過去三個月間 整理를 한 터이며 特히 臨時議會를 압두고 政府에서 景氣轉換策을 講究할 터이어서 九月市勢를 待望하야 面目一新된 市勢로 人氣가 轉換된 關係로 容易히 市勢의 逆轉을 바랄 수 업고 押目買氣繼續되어 市勢가 頑强性을 不失하얏는데 如斯한 때문에 十圓以上棒上된 뒤에도 深押이 업섯는바 今後 설령 反動下押이 어떤 程度外지 잇슬 사라도 이로써 다시 頹勢를 아陰極陽轉을 잇고 賣思惑의 餘地가 업다고 하야 低價는 買함이 有利하다고 보게 되엇다

常態恢復期待

國際聯盟은 日本에 有利히 解決되고 日中停戰交涉도 調印케 되어 이로서 時局問題는 終幕을 告하야 人氣에 적지 안은 好感을 준 同時에 日銀의 保證準備十億圓을 擴張決定 不動產金融化、關稅引上 等 議會提出 等 「인플레」 政策이 積極하야 議會追회와 共히 買氣를 刺戟하야 十圓以上의 棒上이 잇슬 터이나 上市勢의 壽命이 아직도 遠한 것갓지 안코 生絲의 不振으로 日本株式活躍을 期할 수 업스리라 함에 對하야 그도 市勢가 陽轉되는 今年에는 解釋을 달리하야 世界를 通하야 不景氣가 極度에 達하고 底因中인 즉 모든 點으로 調和를 失한 經濟界가 自然의 勢로 常態에 恢復될 것이 明瞭하리라 하야 演習것으로는 보기 어려웁고 上市勢의 壽命이 길 것으로 보아 「인플레이숀」 政策이 現實化하기外지는 相當한 時日이 잇기 때문에 高價滯付買는 警戒할 이 조흘 것갓나

積極策期待

【商通大阪四日午後一時半發通報】 高値警戒로 利食急이오 伸惱이나 積極策期待의 押目買强하야 强堅이오 軟派는 傍觀하고 잇다

朝取主要株取組

◇朝取(賣)黃一〇 京證三〇 (買)白井一〇 黃九〇 京證一三〇 成清一〇 古野三〇 立山一〇

◇朝新(賣)大林一〇〇 白井六八〇 黃七〇 德添一二〇 山口一六〇 京證二五〇 松山七〇 古野二〇〇 立山二〇〇 白

◇拓新(賣)大林一〇 白井一三〇〇 德添一〇〇 山口四〇 京證一一〇 松山一五〇 古野五〇 田道三〇 立山五〇(買)大林一〇 德添四六〇 京證一五〇 松山三〇 古野一四〇 田道六〇 立山二三〇

◇東新(賣)大林一〇〇 白井四〇 黃一六〇 德添一三〇 山口七〇 京證一八〇 成清一〇〇 松山一 三三〇 田道四〇 立山一五〇 黃一六〇 德添四二〇 京證五〇 白樂六〇(買)大林 古野四三〇 成清四〇 松山三〇

◇立山一〇(買)大林一〇 白井二〇 黃一〇 德添四〇 山口六〇 京證二四〇 松山五〇 古野一一〇 田道二〇 立山九

株界六感

◇大新(賣)大林五〇 黃五〇 德添一二〇 山口一七〇 京證六〇 立山六八〇 松山二六〇 古野五五〇 成清六〇 (買)大林二〇 德添一〇 白樂一 山口八〇 成清四〇 松山一〇

◇新甫富勢觀로 하야 買人氣로 轉換된 市勢는 十圓以上에 棒上되고서도 버리지 안코 잇나

◇財界與實底觀이라는 오래前부터 나려오든 惡材料는 依然不去이나 陰極陽轉을 밋고서 買코저한다

◇政府의 「인플레이숀」도 그것이 實現되기外지는 아즉 멀엇스니 너무 熱中하야 買함은 조심되며 押目買의 客氣를 부리다가는 또 損을 보는 수가 잇다

◇「인플레이숀」의 强度는 如何間에 株式은 이로써 相當한 活躍이 期待되는 터이니 低價가 나오거던 押目買를 하야 將來할 「인플레」 이숀」 에 利를 봄이 妙策이다

◇이미 十圓以上 되엇스니 東新百五十圓中心의 鍛鍊이 잇지 안을 것

期米 稍漸反落

前場 前場은 阪寄七丁低入報로 當地는 八百石賣에 지八百石 三百石買로 各七百石 二百石 三百石賣 十三丁低인 二十二圓三十七錢에 反落始場後 二節은 九百石

頑强性을不失

後場 後場은 二十一圓四十九錢에 入丁高로 始場後高價는 民賣物로 다시 低移하야 四節三十六錢에 外지 漸弱이다가 五節 二十八錢이엇스나 六節三十五錢으로 三十錢에 不勢止揚

二十二圓〇四錢에 對會한 新甫가 昨日後場에는 二十二圓五十錢에 外지 올나 買氣熾烈이엇다가 今前場에는 三十錢으로 强한 後 押目買物로 다시 四十錢에 挽回하얏스나 天災凶月인 關係와 第二次買入을 압둔 買氣가 아로 외 警戒를 告하얏다 고 斷定할 수 업고 押目買가 繼續 될 것 가티 보이는 데 目前에 重要 되는 것은 殘存米發表와 買入有無에 잇는 것으로 當分 取組時代로 보는 便도 不無하얏다

米豆餘話

◇南部와 北部는 別소리 가 업스나 京畿道中心의 中部地方에는 벌서부터 旱魃소리가 들닌다

◇어떠니 저러니 하야 米豆軍이 한 몫볼판인가

◇市勢는 新甫부터 活躍이 오 依然 頑强性不失

◇殘存米發表가 압헤잇서 重視되는 터인데 買方의 기운을 助長할 것이냐? 軟派에게 機會를 주겟느냐?

◇殘存米發表가 買方에게 크게 惡影響을 주지 안는다면 昂騰途上에 잇는 市勢이니 여간해서는 逆轉되지 안을 것

◇高價는 勿論警戒할 일이지만 總買人氣로 熱狂買가 나오기外지는 大井을 云爲치 못할 것

殘存米發表待

目前에 걸쳐 잇는 兩大材料가 잇스니 그 一은 五月一日現在 殘存米發表요 그 二는 第二次買入이어서 米에 對한 人氣는 緊張되어잇다 그러나 第二次買入은 現在 압두고 殘存米發表를 기다리다가 그 內容을 알수업고 實行期가 언제일지 공금한 터이어서 米價吊上에 애쓰는 政府가 第二次買入을 그만둘것이아니나 그 時期如何로는 市勢에 影響이 적지 안을것인데 뎌先淺存米發表를 기다려 물이 可하것 고低入된 市勢라 하야 그 안에 너무 뛰오노면 壓米發表量如何로 저미업게될가 念慮가 不無한 즉 消極的押目買나 試함이 安當할 것이다

堂島前場情報

【商通大阪四日後】 今前場은 朝鮮米는 優勢히 乘移한 外에 正米側中谷、村 岡及地場小口側의 賣에 對하야 株式側行吉中東側 神戶側及地場巡氣側이 買하얏다

京城延

前場 前場은 二十一圓五十錢에 十五丁低로 始場後 低移하야 四十五錢을 低價로 다시 上向하야 六十七錢이 高價이오 六十六錢에 頑强히 止한 바 賣買高一萬七千七百五十石으로 混戰이엇다

後場 後場은 二十一圓六十七錢에 一丁高로 始場後 六十八錢으로 期米低에 伴하야 四十六錢에 漸落止揚하다

各地正米

◇京城硬調=繼續하야 賣行이 不良하나 目前高値待로 低値賣物이 極度로 적고 氣配는 依然硬調를 不改하야 丸キ三等二十一圓十錢 四等二十圓八十錢이엇다

◇仁川强堅=定期는 伸悩이나 가 產地賣物薄과 思惑側의 豫想買旺盛으로 氣配가 强堅하야 丸キ三等二十一圓十錢 二十圓九十錢이엇다

◇釜山續騰=環境定期는 高値保合이오 氣分은 相當히 조흐며 產地商人側의 處分賣物一巡과 相俟하야 出廻二千叺으로 적으며 政府의 積極政策期待로 先高人氣가 濃厚한 때문에 賣腰가 强하야 氣配는 三十錢高인 角ヶ三等二十一圓六十錢 四等三十錢이오 賣行은 千四百八十九叺이엇다

◇大豆況=則正米는 强堅이나 市中商人의 低値賣進으로 市勢도 一巡模樣이나마 移出側의 大口買가 업서

◇大邱上放=目前硬材料의 出現을 豫想하고 所持側은 極度로 賣치 안키 때문에 人氣는 强張하야 買氣도 崩하야 氣配二十錢上放인 三等二十一圓丁 四等二十圓六十錢이엇다

◇群山引締=定期側의 買出로 人氣가 强하야 一時는 一巡이 잇섯스나 仲値이나 賣物은 適하고 氣配는 三十五錢高인 丸キ三等 二十一圓五十錢 四等 二十一圓三十錢이엇다

◇木浦引返=昨日一段定期는 低値로 보고 定期側의 賣物이 되어 人氣는 良好하야 角ヶ三等二十一圓三十錢 四等二十一圓이엇다

株式

朝取短期	大阪短期	大阪長期	東京短期
[illegible]	[illegible]	[illegible]	[illegible]

期米

東京現株前場	朝取期米	群山期米	木浦期米	鎭南浦期米	大邱期米	釜山期米
[illegible]	[illegible]	[illegible]	[illegible]	[illegible]	[illegible]	[illegible]

大阪期米	東京期米	各地期米	朝取取組高	輸入價格	賣買高
[illegible]	[illegible]	[illegible]	[illegible]	[illegible]	[illegible]

延取

朝取各限後合	京城	京城正米
[illegible]	[illegible]	[illegible]

仁川正米	大阪市中在米	大阪綿糸	大阪棉花	橫濱生糸	大阪砂糖
[illegible]	[illegible]	[illegible]	[illegible]	[illegible]	[illegible]

海外砂糖	朝鮮銀行券	日本銀行券	日本金利	對外爲替	海外經濟
[illegible]	[illegible]	[illegible]	[illegible]	[illegible]	[illegible]

京城手形交換	京城綿糸布市勢	무原料市勢	滿洲各地商況	安取株
[illegible]	[illegible]	[illegible]	[illegible]	[illegible]

過渡期 (20)

金武吉 作 城北學人 畫

영식이와 은순이가 채하동에서 나려온 때는 벌서 해가 넘어간 뒤여서 거리에 잇는 음식점에서 간단하게 요기를 한뒤에 다시 자동차를 모라 선죽교(善竹橋)와 만월대(滿月臺) 박연폭포(朴淵瀑布)를 두루 구경하엿다 그리고는 철도공원 안에 잇는 화려관에 드러 안졋나 예는 벌서 엘 컴컴 커텐을 시켜먹고나면 날한점은 될것이다 그리면서 울로 가는 마지막차도 떠나고 서 고말것이어 또 실상 막차를 타고 서울로 도라갈수 잇다 하여도 그 때에는 이미 B회원의 긔숙사

에는 문이 굿게 잠겨서 도저히 드러갈수가 업슬것이다 그리하여 결국은 이려관에서 자게 될것이다 이것이 본래부터 영식이가 짜노앗든 「프로그람」이엇다 그리고 지금까지는 그

「아이구 머니 엇저나……」

그녀자는 실망한듯이 어리광스럽고 울듯한 목소리로 이러케 호소하엿다

「참 미안합니다 그러나 내일도 괜찬우는 날이죠?」

영식이는 이런말로써 은순이를 달내엿다 그러나 그녀자에게는 영식이의 말이 도리혀 썬썬스러웁고 게획적인듯 십헛나 얼마후에 저녁밥상이 드러왓스나 일본하녀는 이래보니도 눈치 빠르기로는 당할사람이 업나는듯히 곳 다라나버렷나 그러나 은순이의 가슴에는

심으로만 부두둥하여 영식을 것고 십지가 안엇다 그런고대 엄하게 느러치고 안저서 밥이거나 국이거나 나물이거나 잇는대로 보조리 혼자서만 할더버리는 영식이가 얄미워 보엿다 그러나 아모리 생각하여도 영식이가 참말로 미운것은 아니엇다 다만 이자리에서 취할 입장과 태도가 원만하면서도 [illegible]